SITUACE OBJÍZDNÝCH TRAS

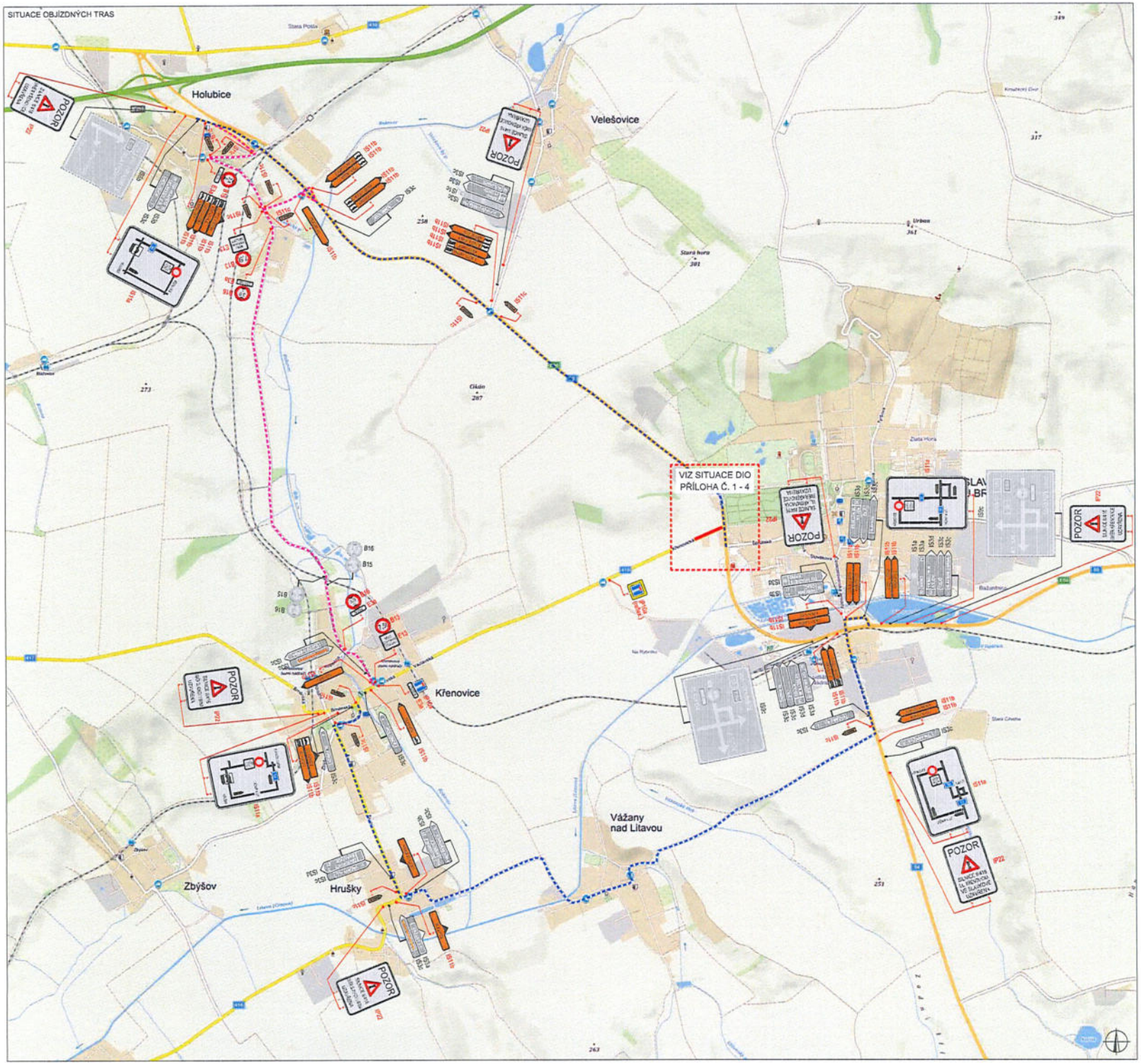

Čj. KRPB-71898/ČJ-2020-061206-mod

platnost do 2.6.20

Krajské ředitelství policie Jihomoravského kraje Policie ČR 73

PLATNOST DOKUMENTACE		
V ..... dne	V ..... dne	V ..... dne .....
V ..... dne	V ..... dne	V ..... dne .....

LEGENDA

TRVALE SVÍSLÉ DOPRAVNÍ ZNAČENÍ	OBÍZDNÁ TRASA SMÍŠENÁ
DOČASNĚ ZNEPLATNĚNÉ TRVALÉ DOPRAVNÍ ZNAČENÍ	OBÍZDNÁ TRASA DO 7,5t
NAVRŽENÉ PŘECHODNÉ DOPRAVNÍ ZNAČENÍ	UZAVŘENÝ ÚSEK

ZODPOVĚDNÝ PROJEKTANT:	Jakub Humplík		GEFAB
VYPRACOVAL:	Tomáš Kalivoda		GEFAB CS spol. s r.o. Svědská 5, 620 00 Brno http://www.gefab.cz
KONTROLOVAL:	Tomáš Janíček		
NÁZEV STAVBY: II/416 Slavkov u Brna - objízdné trasy, okres Vyškov, Jihomoravský kraj	ČÍSLO ZAKÁZKY: 055/2020		
	DATUM: 04/2020		
	FORMÁT: 8x A4		
OBSAH: Situace dopravně-inženýrských opatření	MĚŘÍTKO: -	ČÍSLO PŘÍLOHY: 5	SOUPRAVA:
	ÚČEL: RDS		

čj. KRPB - 27888(c) 2020-064406 110

PLU XLOC x SO 02.06.20

Krajské ředitelství policie Jihomoravského kraje Policie ČR

PLATNOST DOKUMENTACE

V ..... dne	V ..... dne	V ..... dne .....

SITUACE ŠIRŠÍCH VZTAHŮ

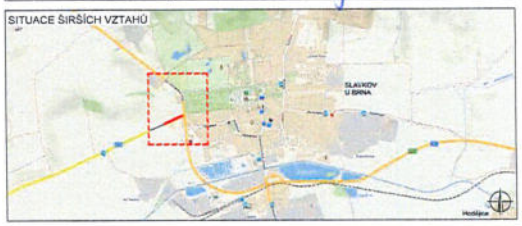

LEGENDA

P6	TRVALE SVÍTÍCÍ DOPRAVNÍ ZNAČENÍ		PRACOVNÍ MÍSTO
P6	DOČASNĚ ZNEPLATNĚNÉ TRVALÉ DOPRAVNÍ ZNAČENÍ		UZAVŘENÝ ÚSEK
P6	NAVRŽENÉ PŘECHODNÉ DOPRAVNÍ ZNAČENÍ	MVD DOPRAVNÍ ZNAČENÍ A VOZELA STAVBY	DOPRAVNÍ ZNAČENÍ E13

ZODPOVĚDNÝ PROJEKTANT:	Jakub Humplík		GEFAB
VYPRACOVAL:	Tomáš Kalivoda		GEFAB CS spol. s r.o. Svatná 5, 620 00 Brno http://www.gefab.cz
KONTROLOVAL:	Tomáš Janíček		
NÁZEV STAVBY: II/416 Slavkov u Brna - etapa IVb, okres Vyškov, Jihomoravský kraj	ČÍSLO ZAKÁZKY:	055/2020	
	DATUM:	04/2020	
	FORMÁT:	8x A4	
OBSAH: Situace dopravně-inženýrských opatření	MĚŘÍTKO:	-	ČÍSLO PŘÍLOHY: 4b
	ÚČEL:	RDS	SOUPRAVA:

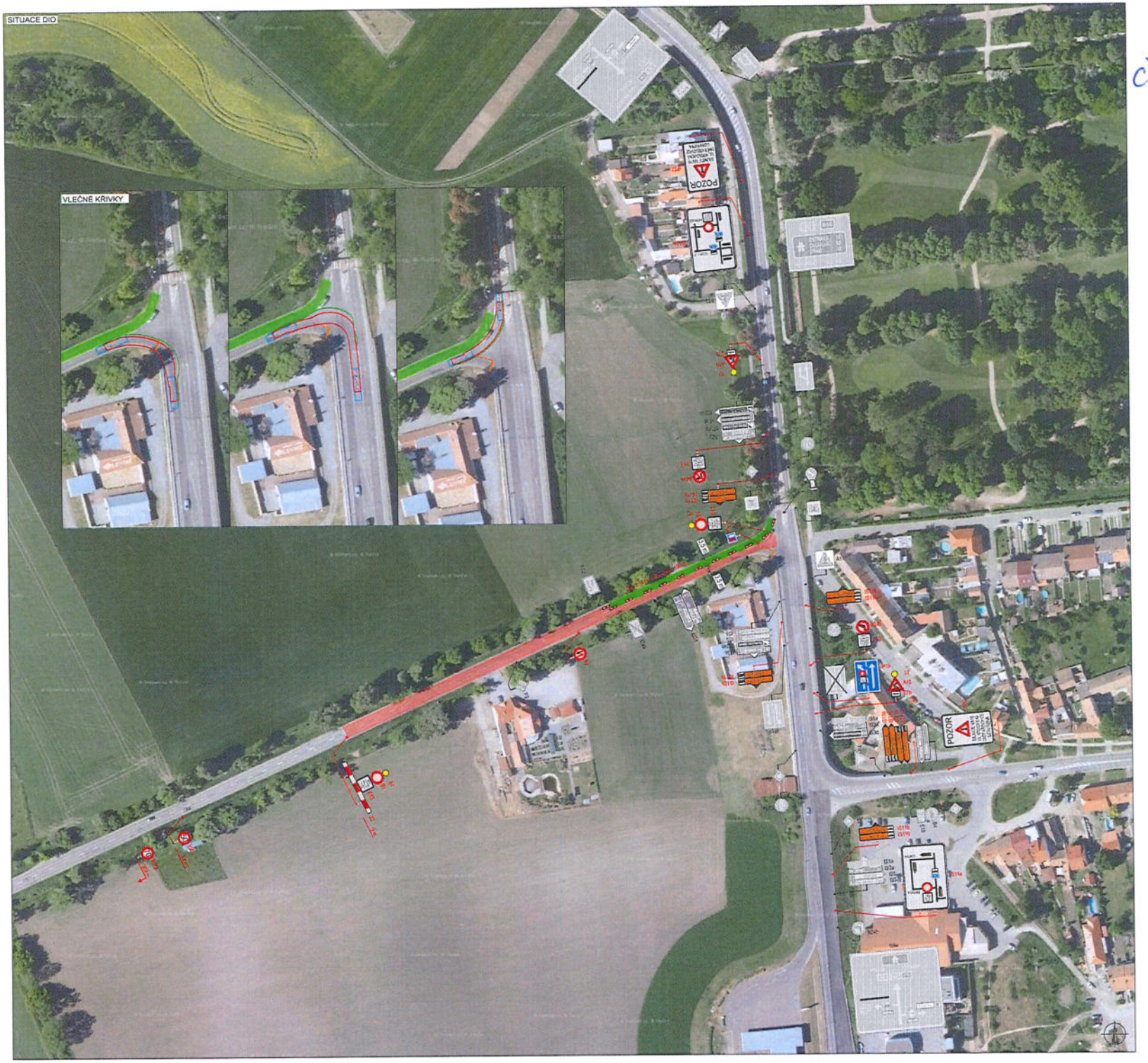

Č.j. KRPB-72898/ČJ-2020-061206-MOU

platnost do: 07.06.20

Krajské ředitelství policie Jihomoravského kraje
Policie ČR
3

PLATNOST DOKUMENTACE

V ..... dne	V ..... dne	V ..... dne .....

SITUACE ŠIRŠÍCH VZTAHŮ

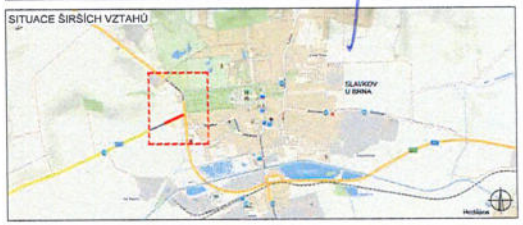

LEGENDA

	TRVALE SVISLÉ DOPRAVNÍ ZNAČENÍ		PRACOVNÍ MÍSTO
	DOČASNĚ ZNEPLATNĚNÉ TRVALÉ DOPRAVNÍ ZNAČENÍ		UZAVŘENÝ ÚSEK
	NAVRŽENÉ PŘECHODNÉ DOPRAVNÍ ZNAČENÍ		DOPRAVNÍ ZNAČENÍ E13

ZODPOVĚDNÝ PROJEKTANT:	Jakub Humpík		GEFAB
VYPRACOVAL:	Tomáš Kalivoda		GEFAB CZ, spol. s r.o. Svědská 5, 620 00 Brno http://www.gefab.cz
KONTROLOVAL:	Tomáš Janíček		
NÁZEV STAVBY: II/416 Slavkov u Brna - etapa III, okres Vyškov, Jihomoravský kraj	ČÍSLO ZAKÁZKY:	055/2020	
	DATUM:	04/2020	
	FORMÁT:	8x A4	
OBSAH: Situace dopravně-inženýrských opatření	MĚŘÍTKO:	-	ČÍSLO PŘÍLOHY: 3 / SOUPRAVA:
	ÚČEL:	RDS	

SITUACE DIO

č. j. KRPB-27888/ČJ-2020-061206-Lov

platnost do: 02.06.20

Krajské ředitelství policie Jihomoravského kraje
Policie ČR
73

PLATNOST DOKUMENTACE		
V ..... dne	V ..... dne	V ..... dne .....

SITUACE ŠIRŠÍCH VZTAHŮ

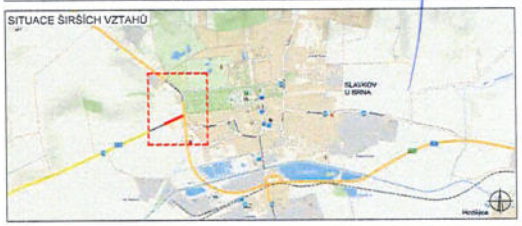

LEGENDA

TRVALÉ SVISLÉ DOPRAVNÍ ZNAČENÍ	PRACOVNÍ MÍSTO
DOČASNĚ ZNEPLATNĚNÉ TRVALÉ DOPRAVNÍ ZNAČENÍ	UZAVŘENÝ ÚSEK
NAVRŽENÉ PŘECHODNÉ DOPRAVNÍ ZNAČENÍ	DOPRAVNÍ ZNAČENÍ E13

ZODPOVĚDNÝ PROJEKTANT:	Jakub Humplík		GEFAB
VYPRACOVAL:	Tomáš Kalivoda		
KONTROLOVAL:	Tomáš Janíček		
NÁZEV STAVBY: II/416 Slavkov u Brna - etapa IVa, okres Vyškov, Jihomoravský kraj	ČÍSLO ZAKÁZKY:	055/2020	GEFAB CS spol. s r.o. Šebrová 3, 620 00 Brno http://www.gefab.cz
	DATUM:	04/2020	
	FORMÁT:	8x A4	
OBSAH: Situace dopravně-inženýrských opatření	MĚŘÍTKO:	-	ČÍSLO PŘÍLOHY: 4a
	ÚČEL:	RDS	SOUPRAVA:

SITUACE DIO

č.j.: KRB-72898/CJ-2020-06206-00

platnost do: 07.06.20

Krajské ředitelství policie Jihomoravského kraje
Policie ČR
73

PLATNOST DOKUMENTACE

V ..... dne	V ..... dne	V ..... dne .....

SITUACE ŠIRŠÍCH VZTAHŮ

LEGENDA

TRVALÉ SVISLÉ DOPRAVNÍ ZNAČENÍ	PRACOVNÍ MÍSTO
DOČASNĚ ZNEPLATNĚNÉ TRVALÉ DOPRAVNÍ ZNAČENÍ	UZAVŘENÝ ÚSEK
NAVRŽENÉ PŘECHODNÉ DOPRAVNÍ ZNAČENÍ	DOPRAVNÍ ZNAČENÍ E13

ZODPOVĚDNÝ PROJEKTANT:	Jakub Humpík		GEFAB
VYPRACOVAL:	Tomáš Kalivoda		
KONTROLOVAL:	Tomáš Janíček		
NÁZEV STAVBY: II/416 Slavkov u Brna - etapa IIb, okres Vyškov, Jihomoravský kraj	ČÍSLO ZAKÁZKY:	055/2020	GEFAB CS spol. s r.o. Šeldova 3, 620 00 Brno http://www.gefab.cz
	DATUM:	04/2020	
	FORMÁT:	8x A4	
OBSAH: Situace dopravně-inženýrských opatření	MĚŘÍTKO:	-	ČÍSLO PŘÍLOHY: 2b / SOUPRAVA:
	ÚČEL:	ROS	

č.j. KRPB-27898/ČJ-2020-061206 ad

platnost do: 02-06-25

Krajské ředitelství policie Jihomoravského kraje
Policie ČR
73

PLATNOST DOKUMENTACE

V ..... dne	V ..... dne	V ..... dne .....

SITUACE ŠIRŠÍCH VZTAHŮ

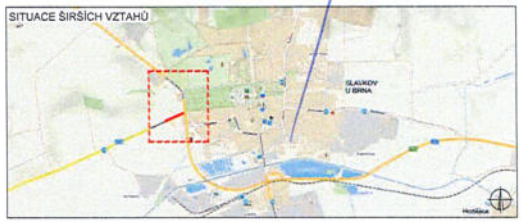

LEGENDA

	TRVALE SVISLÉ DOPRAVNÍ ZNAČENÍ		PRACOVNÍ MÍSTO
	DOČASNĚ ZNEPLATNĚNÉ TRVALE DOPRAVNÍ ZNAČENÍ		UZAVŘENÝ ÚSEK
	NAVRŽENÉ PŘECHODNÉ DOPRAVNÍ ZNAČENÍ		DOPRAVNÍ ZNAČENÍ E13

ZODPOVĚDNÝ PROJEKTANT:	Jakub Humplík		GEFAB
VYPRACOVAL:	Tomáš Kalivoda		GEFAB CS spol. s r.o. Šebesta 5, 620 00 Brno http://www.gefab.cz
KONTROLOVAL:	Tomáš Janíček		
NÁZEV STAVBY: II/416 Slavkov u Brna - etapa IIa okres Vyškov, Jihomoravský kraj	ČÍSLO ZAKÁZKY:	055/2020	
	DATUM:	04/2020	
	FORMÁT:	8x A4	
OBSAH: Situace dopravně-inženýrských opatření	MĚŘÍTKO:	-	ČÍSLO PŘÍLOHY: 2a
	ÚČEL:	RDS	SOUPRAVA:

Č.j. KRPB-71858/ČJ-2020-0620DAW

platnost do: 07.06.2020

Krajské ředitelství policie Jihomoravského kraje
Policie ČR
73

PLATNOST DOKUMENTACE

V ..... dne	V ..... dne	V ..... dne .....

SITUACE ŠIRŠÍCH VZTAHŮ

LEGENDA

IP	TRVALÉ SVISLÉ DOPRAVNÍ ZNAČENÍ		PRACOVNÍ MÍSTO
IP	DOČASNĚ ZNEPLATNĚNÉ TRVALÉ DOPRAVNÍ ZNAČENÍ		UZAVŘENÝ ÚSEK
IZP IP	NAVRŽENÉ PŘECHODNÉ DOPRAVNÍ ZNAČENÍ	MMO DOPRAVNÍ OBELISK A VÝZELA STAVBY	DOPRAVNÍ ZNAČENÍ E13

ZODPOVĚDNÝ PROJEKTANT:	Jakub Humplík		GEFAB
VYPRACOVAL:	Tomáš Kalivoda		GEFAB CS spol. s r.o. Svážná 5, 620 00 Brno http://www.gefab.cz
KONTROLOVAL:	Tomáš Janíček		
NÁZEV STAVBY: II/416 Slavkov u Brna - etapa Ib, okres Vyškov, Jihomoravský kraj	ČÍSLO ZAKÁZKY:	055/2020	
	DATUM:	04/2020	
	FORMÁT:	8x A4	
OBSAH: Situace dopravně-inženýrských opatření	MĚŘÍTKO:	-	ČÍSLO PŘÍLOHY: 1b / SOUPRAVA:
	ÚČEL:	RDS	

Č.j. KRPB-71898/ČJ-2020-061206-AUO

Platnost

do: 07.06.20

Krajské ředitelství policie Jihomoravského kraje
Policie ČR
73

PLATNOST DOKUMENTACE

V ..... dne	V ..... dne	V ..... dne .....

SITUACE DIO

SITUACE ŠIRŠÍCH VZTAHŮ

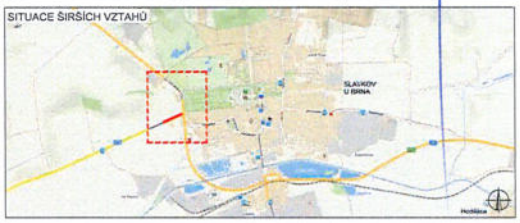

LEGENDA

	TRVALÉ SVIGLÉ DOPRAVNÍ ZNAČENÍ		PRACOVNÍ MÍSTO
	DOČASNĚ ZNEPLATNĚNÉ TRVALÉ DOPRAVNÍ ZNAČENÍ		UZAVŘENÝ ÚSEK
	NAVRŽENÉ PŘECHODNÉ DOPRAVNÍ ZNAČENÍ		DOPRAVNÍ ZNAČENÍ E13

ZODPOVĚDNÝ PROJEKTANT:	Jakub Humpík		GEPAB
VYPRACOVAL:	Tomáš Kalivoda		GEPAB CS spol. s r.o. Svatopluka 5, 620 00 Brno http://www.gepab.cz
KONTROLOVAL:	Tomáš Janíček		
NÁZEV STAVBY: II/416 Slavkov u Brna - etapa Ia, okres Vyškov, Jihomoravský kraj	ČÍSLO ZAKÁZKY:	055/2020	
	DATUM:	04/2020	
	FORMÁT:	8x A4	
OBSAH: Situace dopravně-inženýrských opatření	MĚŘÍTKO:	-	ČÍSLO PŘÍLOHY: 1a / SOUPRAVA:
	ÚČEL:	RDS	