VÝKRES HODNOT

ÚAP ORP Slavkov u Brna - 5. aktualizace

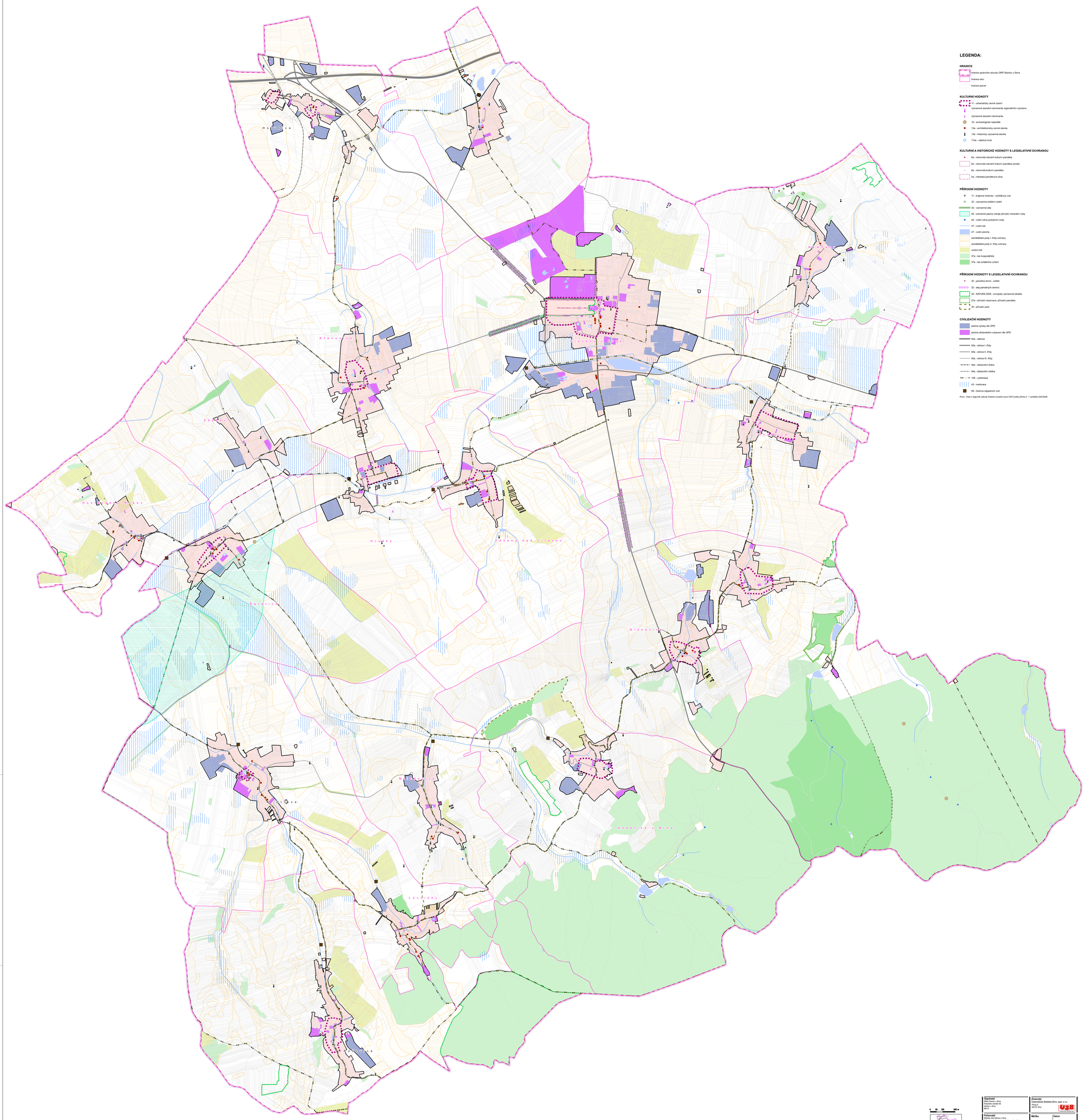

LEGENDA:

HRANICE

- hranice správního obvodu ORP Slavkov u Brna
- hranice obcí
- hranice parcel

KULTURNÍ HODNOTY

- 11 - urbanisticky cenné území
- významná stavební dominanta regionálního významu
- významná stavební dominanta
- 16 - archeologické naleziště
- 13a - architektonicky cenná stavba
- 13a - historicky významná stavba
- 113a - válečný hrob

KULTURNÍ A HISTORICKÉ HODNOTY S LEGISLATIVNÍ OCHRANOU

- 8a - nemovitá národní kulturní památka
- 8a - nemovitá národní kulturní památka (areál)
- 8a - nemovitá kulturní památka
- 5a - městská památková zóna

PŘÍRODNÍ HODNOTY

- 11 - krajinná hodnota - vyhlídkový vod
- 32 - významná solitérní zeleň
- 32 - významná alej
- 55 - ochranné pásmo zdroje přírodní minerální vody
- 44 - vodní zdroj podzemní vody
- 47 - vodní tok
- 47 - vodní plocha
- zemědělské půdy I. třídy ochrany
- zemědělské půdy II. třídy ochrany
- vinořní trať
- 37a - les hospodářský
- 37a - les zvláštního určení

PŘÍRODNÍ HODNOTY S LEGISLATIVNÍ OCHRANOU

- 32 - památný strom - solitér
- 32 - alej památných stromů
- 34 - NATURA 2000 - evropsky významná lokalita
- 27a - přírodní rezervace, přírodní památka
- 30 - přírodní park

CIVILIZAČNÍ HODNOTY

- plocha výroby dle ÚPD
- plocha občanského vybavení dle ÚPD
- 93a - dálnice
- 93a - silnice I. třídy
- 93a - silnice II. třídy
- 93a - silnice III. třídy
- 94a - železniční dráha
- 94a - železniční vlečka
- 106 - cyklotrasa
- 43 - meliorace
- 69 - čistírna odpadních vod

Pozn.: čísla v legendě udávají číselné označení jevů ÚAP podle přílohy č. 1 vyhlášky 500/2006.

Objednatel Město Slavkov u Brna Palackého náměstí 65 Slavkov u Brna 684 01	**Zhotovitel** Urbanistické středisko Brno, spol. s r.o. Přízeřská 602 00 Brno
Pořizovatel Městský úřad Slavkov u Brna Odbor stavebního a územně plánovacího úřadu Palackého náměstí 65 Slavkov u Brna 684 01	**Měřítko** 1 : 10 000 **Datum** 11 / 2020

Územně analytické podklady
ORP Slavkov u Brna - 5. úplná aktualizace

VÝKRES HODNOT **1.A**