

Rekapitulace hospodaření - rok 2021 - bez financování

Příjmy a výdaje	Rozpočet		Skutečnost	Rozdíl Upr.r. - Skut.
	Schválený	Upravený		
Daňové příjmy	114 038,00	128 650,50	146 157,38	-17 506,88
Nedaňové příjmy	27 025,50	26 228,20	28 331,25	-2 103,05
Kapitálové příjmy	200,00	279,40	1 236,42	-957,02
Přijaté dotace	31 097,40	47 545,30	51 984,11	-4 438,81
Příjmy celkem	172 360,90	202 703,40	227 709,16	-25 005,76
Běžné výdaje	136 877,50	152 687,60	141 198,99	11 488,61
Kapitálové výdaje	94 750,00	130 042,80	104 656,32	25 386,48
Výdaje celkem	231 627,50	282 730,40	245 855,31	36 875,09

Příjmy - skutečnost rok 2021 - bez financování

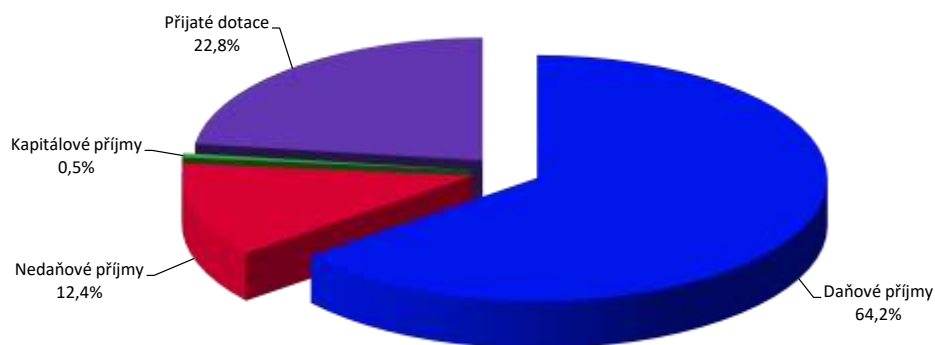

Výdaje - skutečnost rok 2021 - bez financování

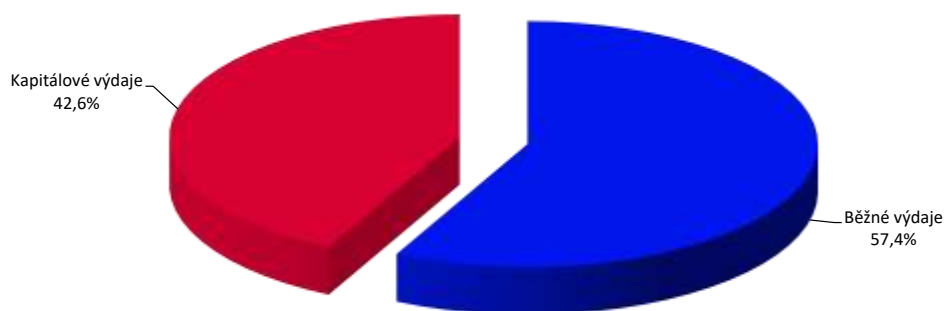

Rekapitulace hospodaření - rok 2021 - bez financování

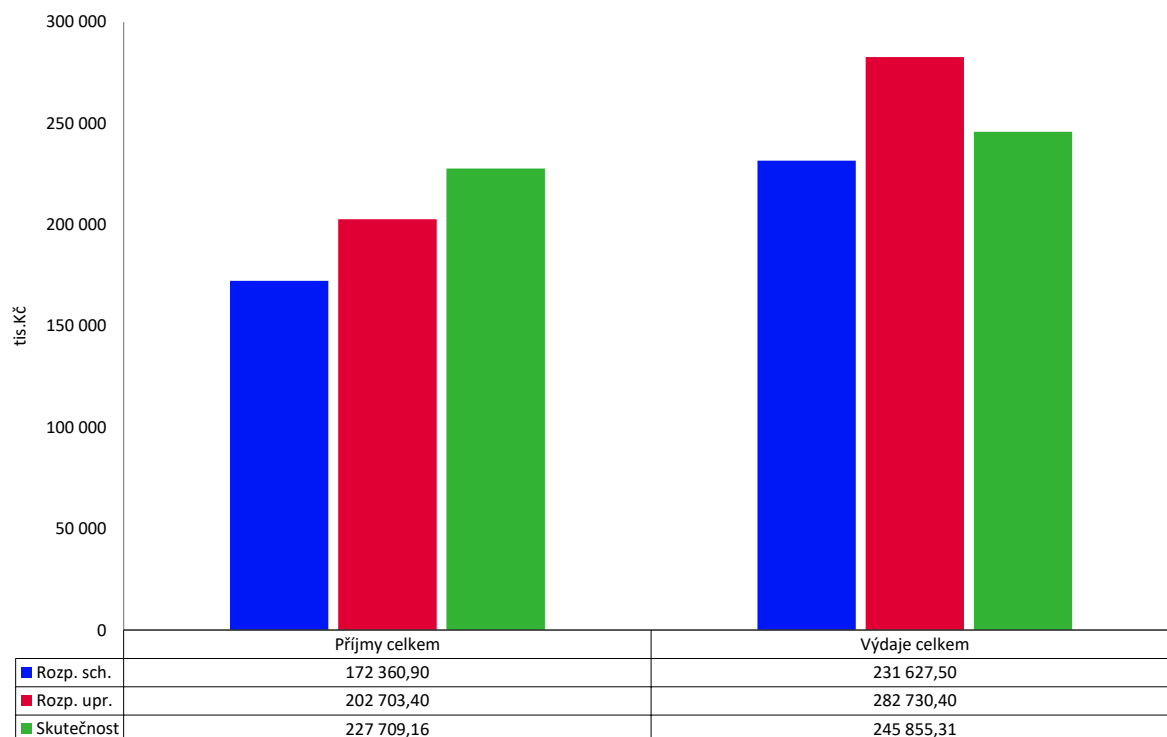

Rekapitulace hospodaření - rok 2021 - bez financování

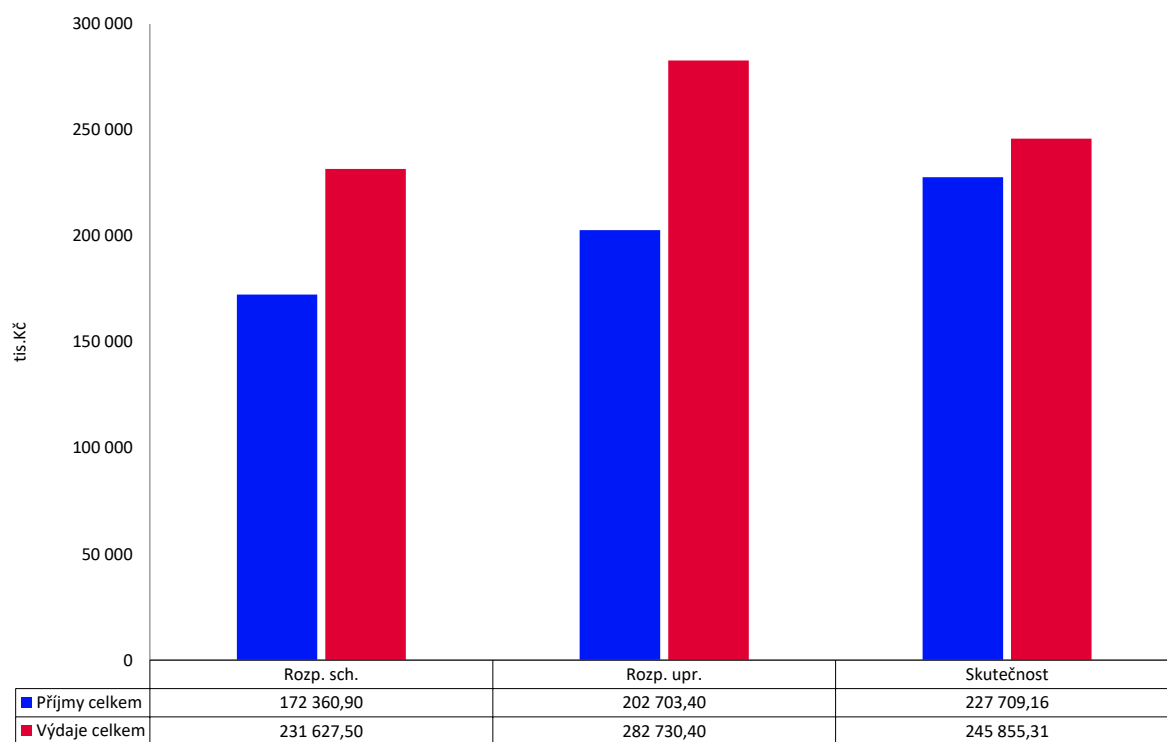

Skutečnost - příjmy a výdaje - rok 2021 - bez financování

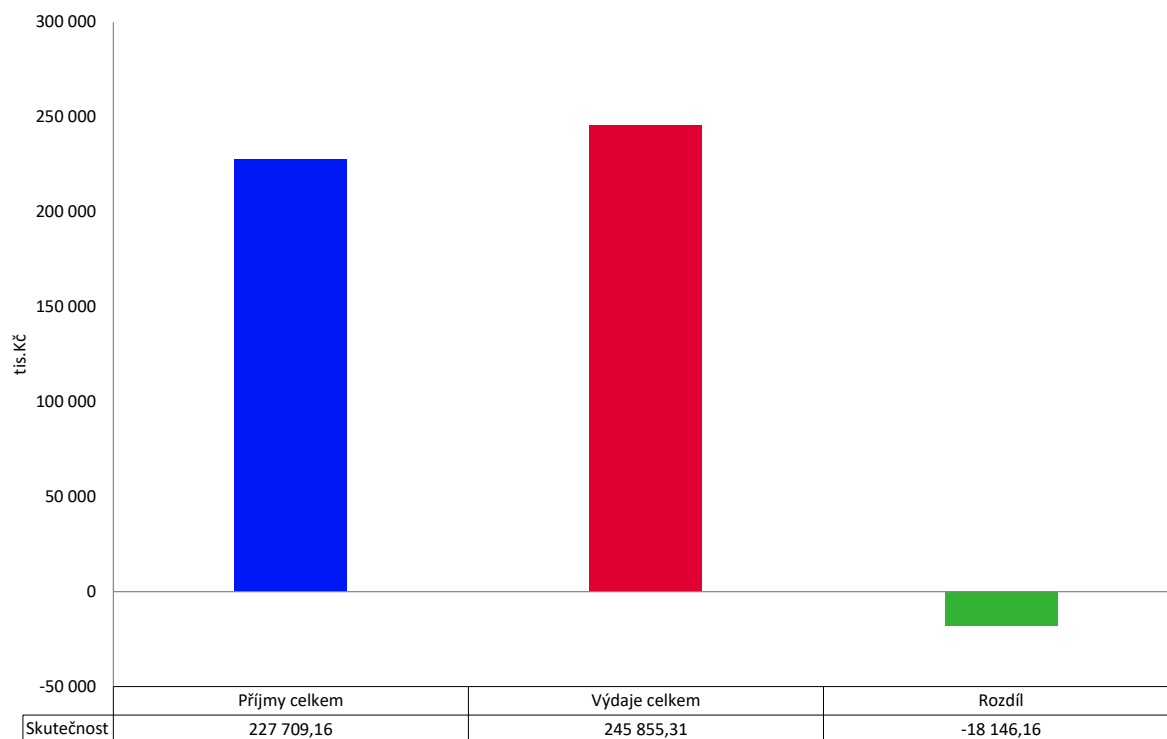

Rekapitulace hospodaření - rok 2021 - včetně financování (Skutečnost bez 8115)

V tabulce není ve sloupečku "Skutečnost" zahrnuta položka 8115 (Změna stavu na bankovních účtech). Hodnota této položky ve své podstatě vyjadřuje ve skutečnosti výsledek hospodaření v rozpočtovém roce.

Příjmy a výdaje	Rozpočet		Rozpočtová opatření	Skutečnost	Rozdíl Upr.r. - Skut.
	Schválený	Upravený			
Daňové příjmy	114 038,00	128 650,50	14 612,50	146 157,38	-17 506,88
Nedaňové příjmy	27 025,50	26 228,20	-797,30	28 331,25	-2 103,05
Kapitálové příjmy	200,00	279,40	79,40	1 236,42	-957,02
Přijaté dotace	31 097,40	47 545,30	16 447,90	51 984,11	-4 438,81
Financování	63 474,80	84 235,20	20 760,40	0,00	84 235,20
Příjmy celkem	235 835,70	286 938,60	51 102,90	227 709,16	59 229,44
Běžné výdaje	136 877,50	152 687,60	15 810,10	141 198,99	11 488,61
Kapitálové výdaje	94 750,00	130 042,80	35 292,80	104 656,32	25 386,48
Financování	4 208,20	4 208,20	0,00	4 208,17	0,03
Výdaje celkem	235 835,70	286 938,60	51 102,90	250 063,49	36 875,11

Příjmy - skutečnost rok 2021 - včetně financování (bez položky 8115)

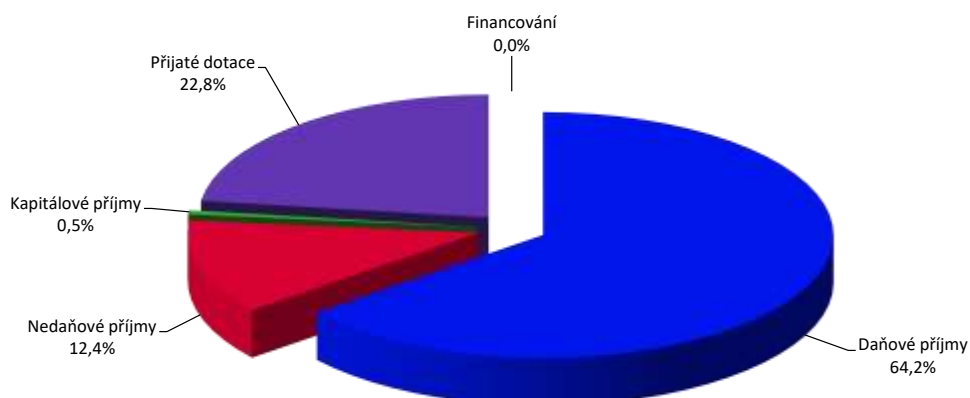

Výdaje - skutečnost rok 2021 - včetně financování (bez položky 8115)



Rekapitulace hospodaření - rok 2021 - včetně financování (Skutečnost bez 8115)

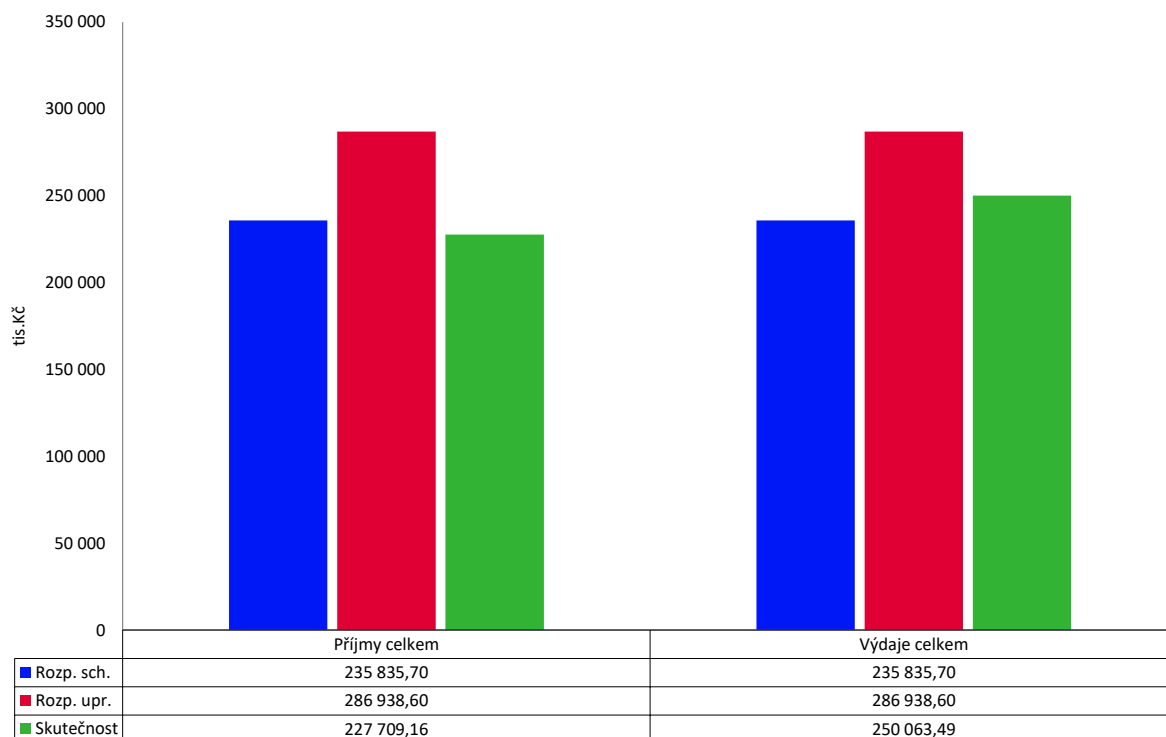

Rekapitulace hospodaření - rok 2021 - včetně financování (Skutečnost bez 8115)

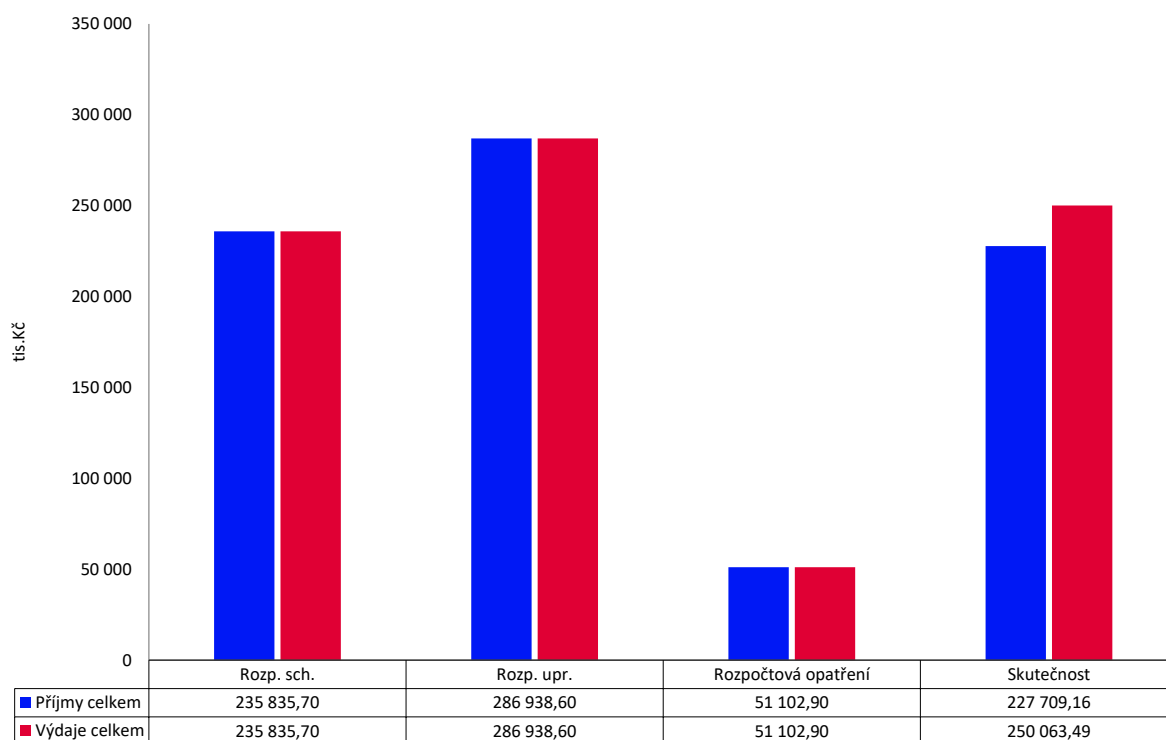

Skutečnost - příjmy a výdaje - rok 2021 - včetně financování (bez položky 8115)

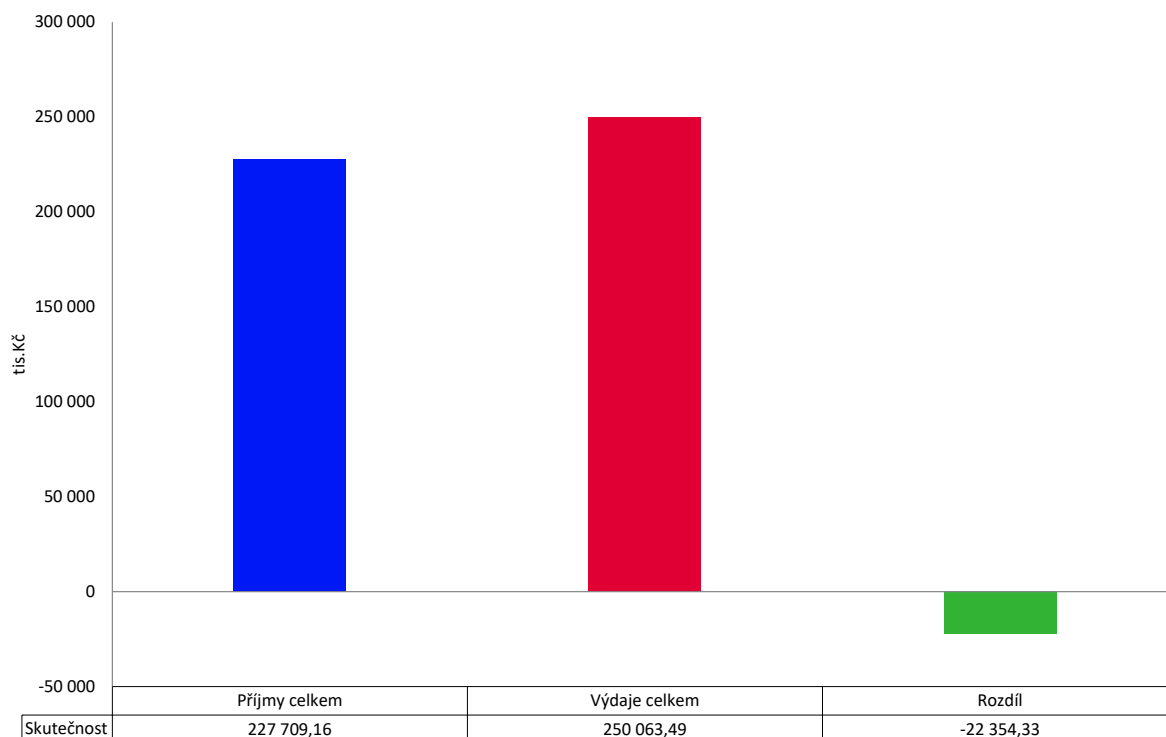

Rekapitulace hospodaření - rok 2021 - včetně financování (Skutečnost vč. 8115)

V tabulce je zobrazena ve sloupečku "Skutečnost" položka 8115 (Změna stavu na bankovních účtech). Její hodnota odráží skutečný výsledek hospodaření v rozpočtovém roce. Záporné znaménko u této položky značí, že město hospodařilo s přebytkem (tj. nemuselo zapojit do hospodaření finanční prostředky z minulých let, naopak je navýšilo).

Příjmy a výdaje	Rozpočet		Rozpočtová opatření	Skutečnost	Rozdíl Upr.r. - Skut.
	Schválený	Upravený			
Daňové příjmy	114 038,00	128 650,50	14 612,50	146 157,38	-17 506,88
Nedaňové příjmy	27 025,50	26 228,20	-797,30	28 331,25	-2 103,05
Kapitálové příjmy	200,00	279,40	79,40	1 236,42	-957,02
Přijaté dotace	31 097,40	47 545,30	16 447,90	51 984,11	-4 438,81
Financování	63 474,80	84 235,20	20 760,40	22 354,33	61 880,87
Příjmy celkem	235 835,70	286 938,60	51 102,90	250 063,49	36 875,11
Běžné výdaje	136 877,50	152 687,60	15 810,10	141 198,99	11 488,61
Kapitálové výdaje	94 750,00	130 042,80	35 292,80	104 656,32	25 386,48
Financování	4 208,20	4 208,20	0,00	4 208,17	0,03
Výdaje celkem	235 835,70	286 938,60	51 102,90	250 063,49	36 875,11

Příjmy - skutečnost rok 2021 - včetně financování (vč. položky 8115)

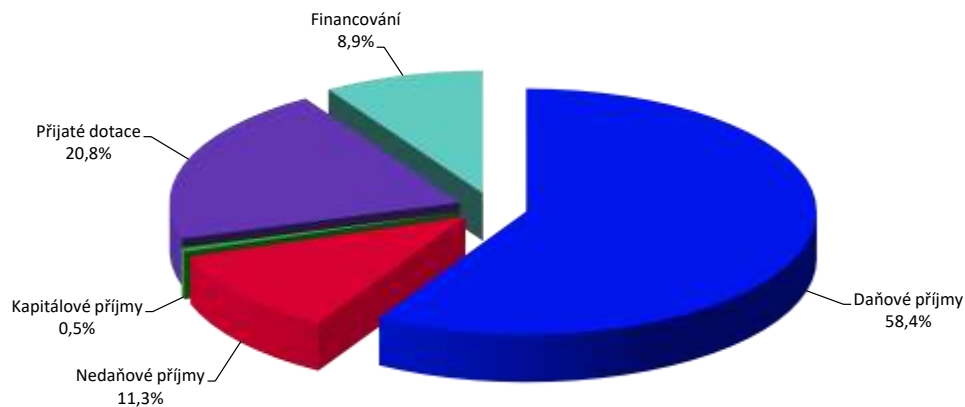

Výdaje - skutečnost rok 2021 - včetně financování (vč. položky 8115)



Rekapitulace hospodaření - rok 2021 - včetně financování (Skutečnost vč. 8115)

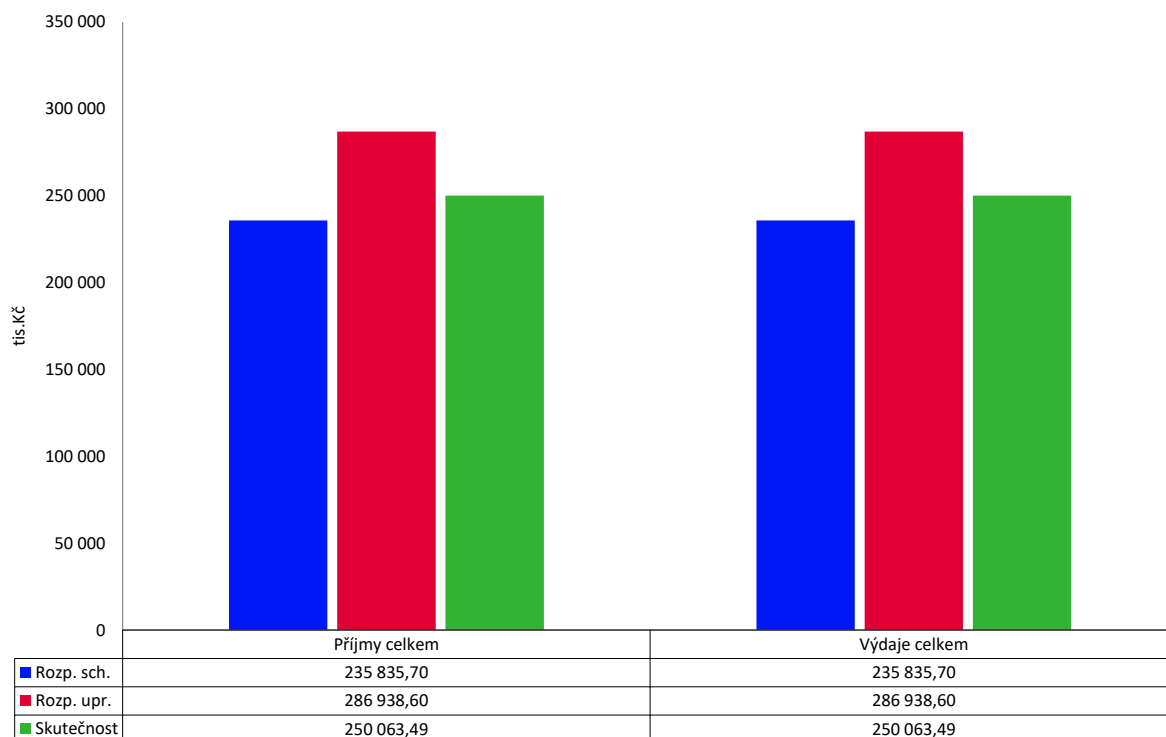

Rekapitulace hospodaření - rok 2021 - včetně financování (Skutečnost vč. 8115)

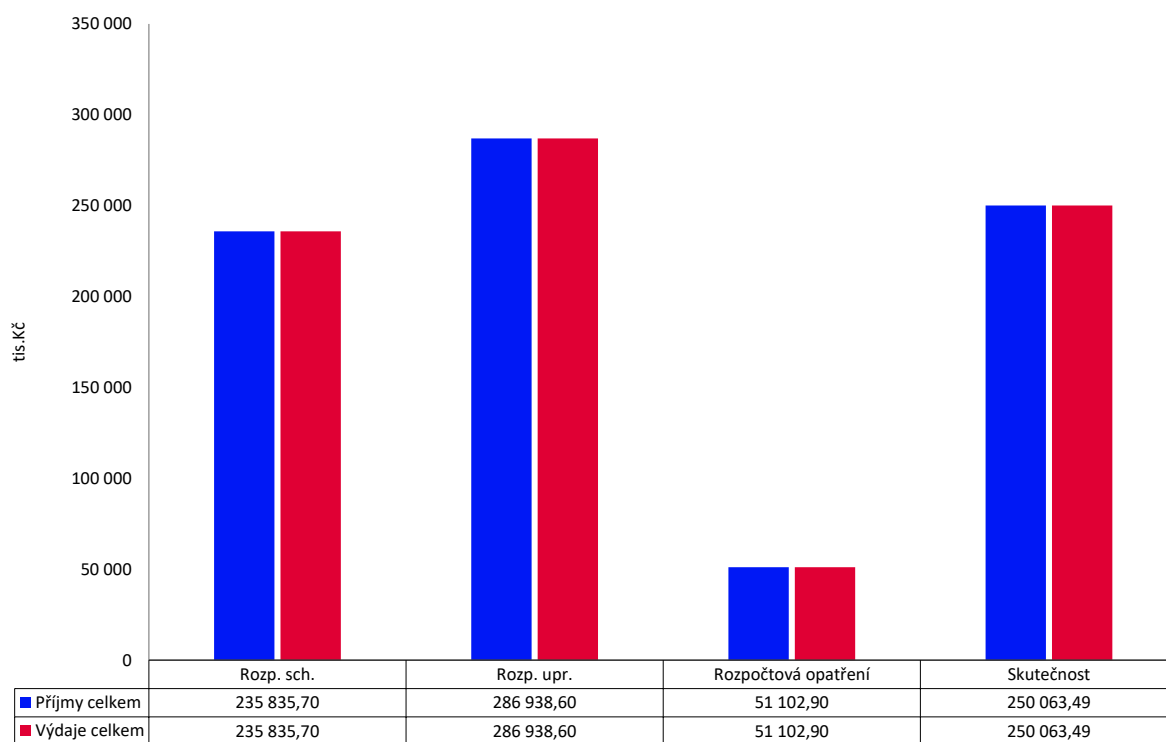

Skutečnost - příjmy a výdaje - rok 2021 - včetně financování (vč. položky 8115)

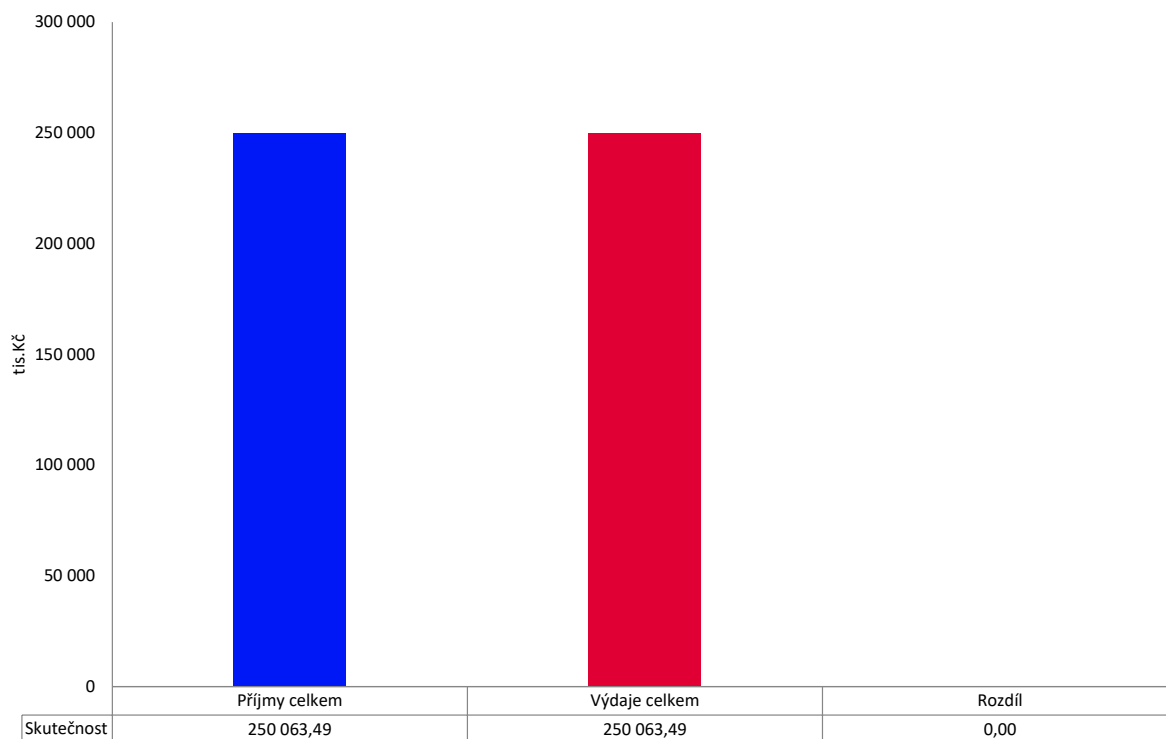

Vyhodnocení rozpočtu - rok 2021 - Příjmy

Pol.	Název položky	Rozpočet		Skutečnost	Plnění Skut./Upr.	Rozdíl Upr.r. - Skut.
		Schválený	Upravený			
1111	Daň z příjmů FO placená plátcí	26 512,00	19 512,00	20 057,56	102,8%	-545,56
1112	Daň z příjmů FO placená poplatníky	0,00	683,50	1 225,10	179,2%	-541,60
1113	Daň z příjmů FO vybíraná srážkou	2 236,00	2 836,00	3 175,96	112,0%	-339,96
1121	Daň z příjmů práv.osob	13 821,00	22 821,00	26 802,23	117,4%	-3 981,23
1122	Daň z příjmů práv.osob-obce	1 050,00	5 337,50	5 337,49	100,0%	0,01
1211	DPH	46 248,00	52 248,00	59 890,64	114,6%	-7 642,64
1334	Odvody za odnětí půdy ZPF	250,00	250,00	69,00	27,6%	181,00
1337	Poplatek za komunální odpad	3 800,00	3 800,00	4 057,78	106,8%	-257,78
1341	Poplatek ze psů	140,00	140,00	144,56	103,3%	-4,56
1343	Popl. za už.veř.prostranství	100,00	100,00	117,21	117,2%	-17,21
1353	Příjmy za ZOZ - řidičáky	150,00	150,00	393,50	262,3%	-243,50
1356	Příjmy za dobýv.nerost.a geolog.práce	0,00	105,40	105,42	100,0%	-0,02
1361	Správní poplatky	3 030,00	3 330,20	4 682,65	140,6%	-1 352,45
1381	Daň z hazardních her bez daně z techn.her	200,00	835,90	882,39	105,6%	-46,49
1382	Zruš.odvod z loterií a her kromě VHP	0,00	0,00	0,04	-	-0,04
1383	Zrušený odvod z VHP	1,00	1,00	0,00	0,0%	1,00
1385	Dílčí daň z technických her	6 000,00	6 000,00	7 540,27	125,7%	-1 540,27
1511	Daň z nemovitých věcí	10 500,00	10 500,00	11 675,58	111,2%	-1 175,58
DAŇOVÉ PŘÍJMY CELKEM		114 038,00	128 650,50	146 157,38	113,6%	-17 506,88
2111	Příjmy z poskyt. služeb a výrobků	1 928,10	1 528,10	2 044,13	133,8%	-516,03
2119	Ostatní příjmy z vlastní činnosti	30,00	30,00	39,75	132,5%	-9,75
2122	Odvody PO	0,00	205,80	205,72	100,0%	0,09
2131	Příjmy z pronájmu pozemků	1 300,00	1 300,00	1 251,94	96,3%	48,06
2132	Příjmy z pronáj.ost. nemov.věcí a částí	14 812,40	14 812,40	15 994,22	108,0%	-1 181,82
2139	Ostatní příjmy z pronájmu majetku	20,00	20,00	19,64	98,2%	0,36
2141	Příjmy z úroků (část)	2,00	2,10	2,52	119,8%	-0,42
2143	Kursově rozdíly v příjmech	0,00	1,30	6,83	525,1%	-5,53
2212	Sankční platby přijaté od jin.subj.	8 933,00	7 944,20	8 366,19	105,3%	-421,99
2229	Ost.přijaté vratky transf. a podob.příjmy	0,00	327,60	327,37	99,9%	0,23
2322	Přijaté pojistné náhrady	0,00	54,30	67,41	124,1%	-13,11
2324	Přijaté nekap. přísp.a náhrady	0,00	2,40	5,19	216,4%	-2,79
2328	Neidentifikované příjmy	0,00	0,00	0,35	-	-0,35
NEDAŇOVÉ PŘÍJMY CELKEM		27 025,50	26 228,20	28 331,25	108,0%	-2 103,05
3111	Příjmy z prodeje pozemků	200,00	200,00	1 157,02	578,5%	-957,02
3113	Příjmy z prodeje ost. hm. DM	0,00	4,00	4,00	100,0%	0,00
3121	Přijaté dary na pořízení DM	0,00	75,40	75,40	100,0%	0,00
KAPITÁLOVÉ PŘÍJMY CELKEM		200,00	279,40	1 236,42	442,5%	-957,02
4111	Neinv.přij. tran. z všeob.pokl.správy SR	0,00	1 795,00	1 795,03	100,0%	-0,03
4112	Neinv.přij. trf. ze SR - souhrn.dot.vzt.	26 094,70	26 094,70	26 094,70	100,0%	0,00
4113	Neinv.přij. transf. ze SF	0,00	326,10	326,02	100,0%	0,08
4116	Ostatní neinv. přijaté transf. ze SR	4 469,00	12 128,40	11 767,85	97,0%	360,55
4121	Neinvestiční přijaté transfery od obcí	533,70	560,90	615,56	109,7%	-54,66
4122	Neinvestiční přijaté transfery od krajů	0,00	696,00	695,98	100,0%	0,02
4131	Převody z vlastních fondů hosp.čin.	0,00	0,00	4 713,60	-	-4 713,60
4132	Převody z ostatních vlastních fondů	0,00	0,00	31,22	-	-31,22
4213	Inv.přijaté transfery ze státních fondů	0,00	182,30	182,26	100,0%	0,04
4216	Ostatní inv.přijaté transfery ze SR	0,00	5 262,90	5 262,89	100,0%	0,01
4222	Investiční přijaté transfery od krajů	0,00	499,00	499,00	100,0%	0,00
PŘIJATÉ DOTACE CELKEM		31 097,40	47 545,30	51 984,11	109,3%	-4 438,81
PŘÍJMY CELKEM		172 360,90	202 703,40	227 709,16	112,3%	-25 005,76

Vyhodnocení rozpočtu rok 2021 - příjmy dle tříd

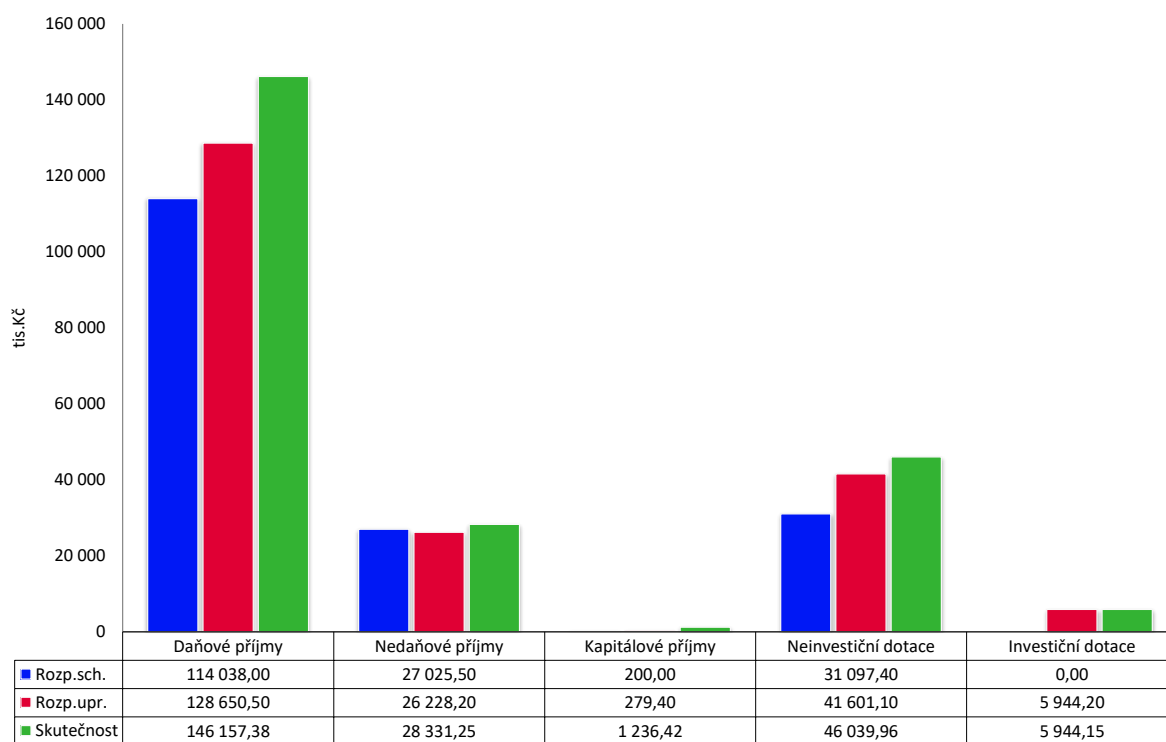

Vyhodnocení rozpočtu rok 2021 - daňové příjmy

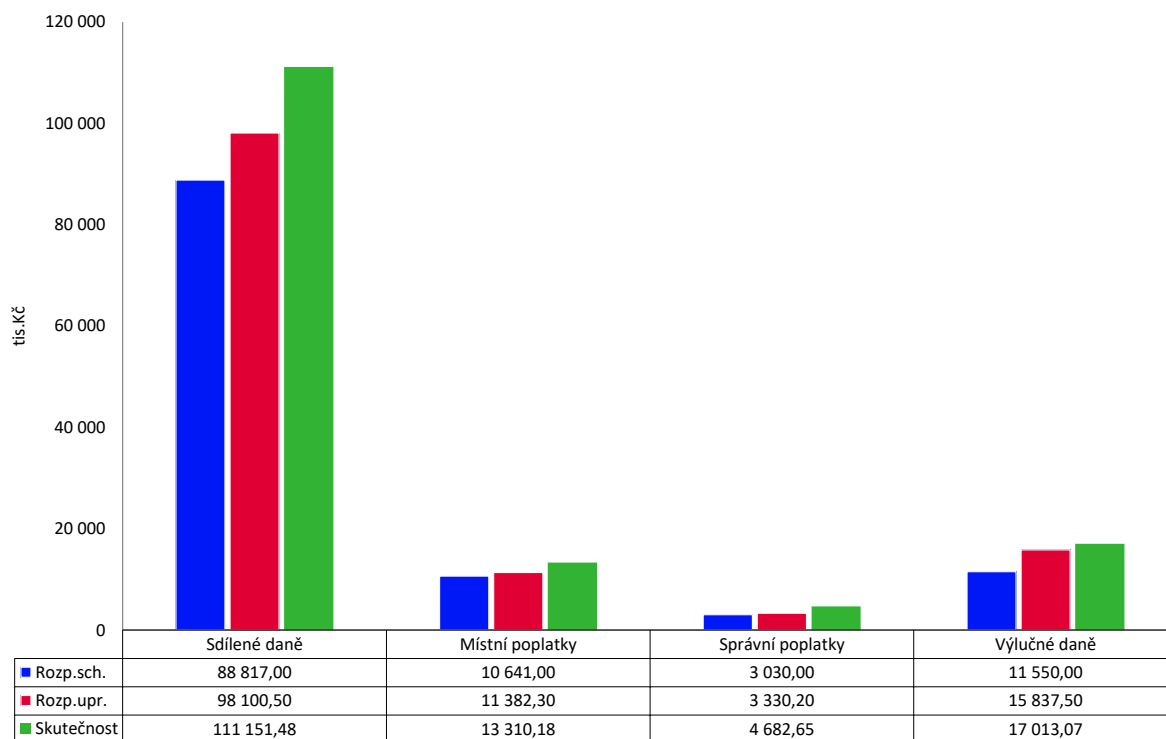

Sdílené daně - rok 2021 - plnění po měsících

Měsíc	1111 - DPFO zč		1112 - DPFO sč		1113 - DPFO kv		1121 - DPPO		1211 - DPH	
	Upr.roz.	19 512,00 Skut./Upr.	Upr.roz.	683,50 Skut./Upr.	Upr.roz.	2 836,00 Skut./Upr.	Upr.roz.	22 821,00 Skut./Upr.	Upr.roz.	52 248,00 Skut./Upr.
leden	2 901,97	14,9%	55,30	8,1%	230,37	8,1%	1 086,11	4,8%	4 503,18	8,6%
únor	1 739,20	8,9%	54,55	8,0%	249,21	8,8%	161,91	0,7%	5 886,89	11,3%
březen	1 180,18	6,0%	173,60	25,4%	173,31	6,1%	4 171,96	18,3%	2 288,97	4,4%
duben	358,76	1,8%	0,00	0,0%	206,37	7,3%	1 150,38	5,0%	3 473,09	6,6%
květen	851,50	4,4%	0,00	0,0%	208,44	7,3%	194,41	0,9%	5 769,39	11,0%
červen	1 509,26	7,7%	0,00	0,0%	287,99	10,2%	4 822,60	21,1%	4 122,76	7,9%
červenec	1 789,30	9,2%	155,86	22,8%	312,27	11,0%	5 487,45	24,0%	4 966,86	9,5%
srpen	1 700,35	8,7%	0,00	0,0%	266,56	9,4%	0,00	0,0%	6 249,84	12,0%
září	2 130,80	10,9%	224,44	32,8%	429,56	15,1%	4 174,64	18,3%	4 917,48	9,4%
říjen	1 847,96	9,5%	97,28	14,2%	290,30	10,2%	830,73	3,6%	4 902,02	9,4%
listopad	1 793,88	9,2%	78,89	11,5%	249,56	8,8%	130,60	0,6%	6 781,80	13,0%
prosinec	2 254,38	11,6%	385,17	56,4%	272,03	9,6%	4 591,44	20,1%	6 028,36	11,5%
Celkem	20 057,56	102,8%	1 225,10	179,2%	3 175,96	112,0%	26 802,23	117,4%	59 890,64	114,6%

Sdílené daně - rok 2021 - plnění po měsících nasčítaně

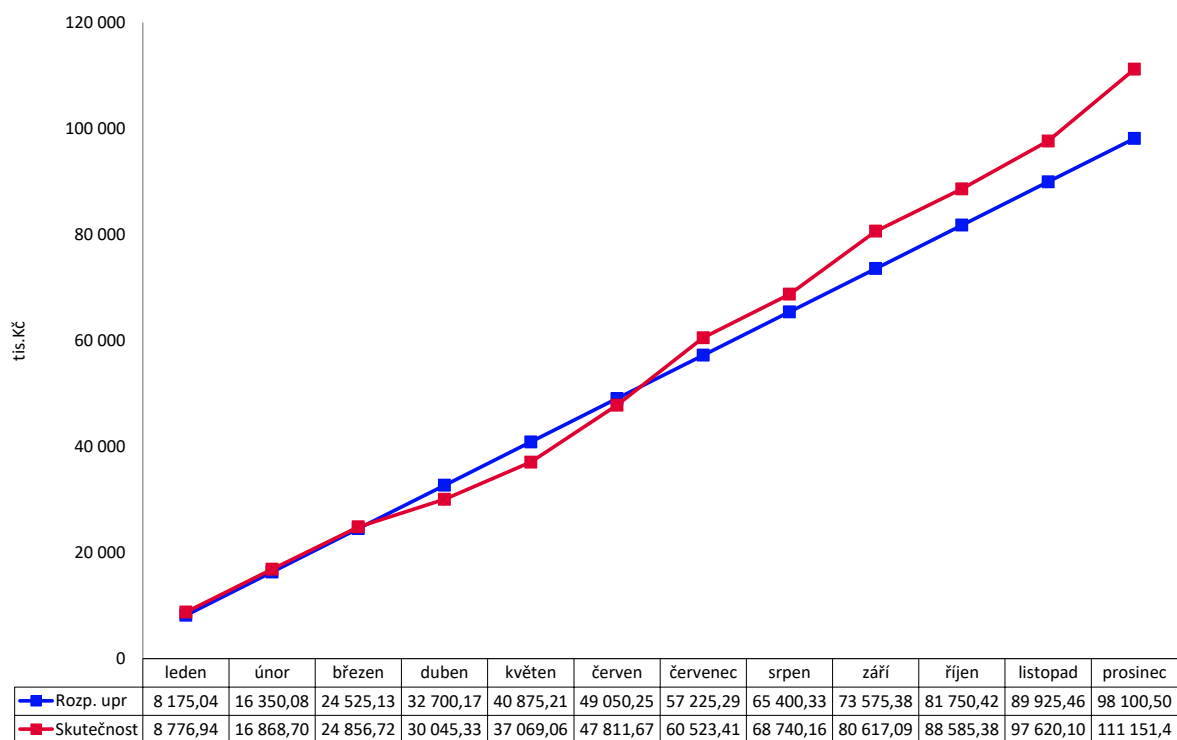

Sdílené daně - rok 2021 - plnění po měsících absolutně

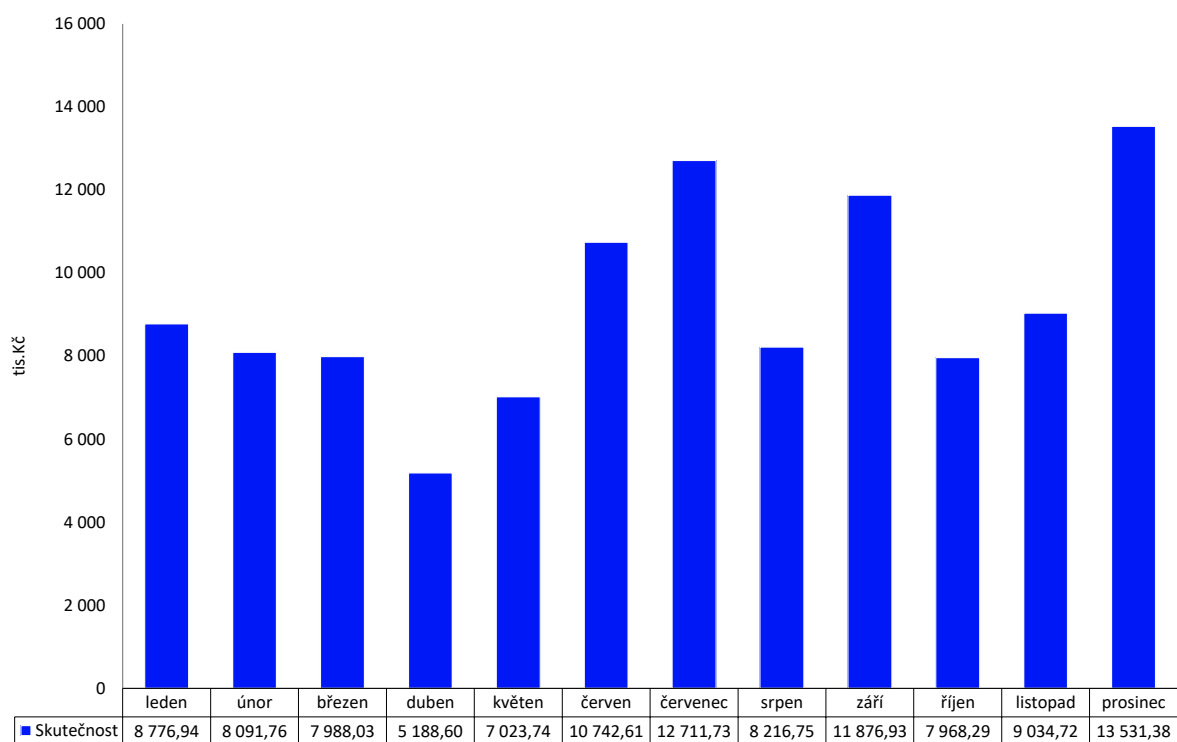

Sdílené daně - rok 2019 až 2021 - plnění po měsících nasčítaně

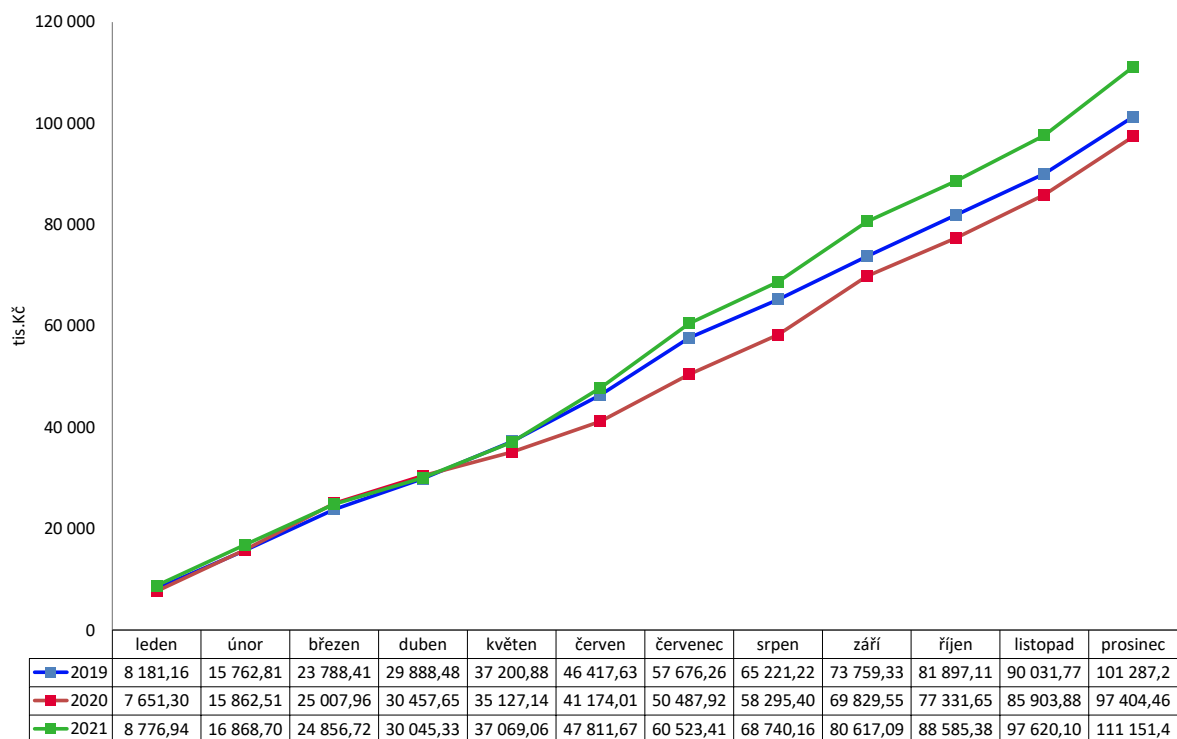

Sdílené daně - rok 2021 - plnění jednotlivých daní po měsících absolutně

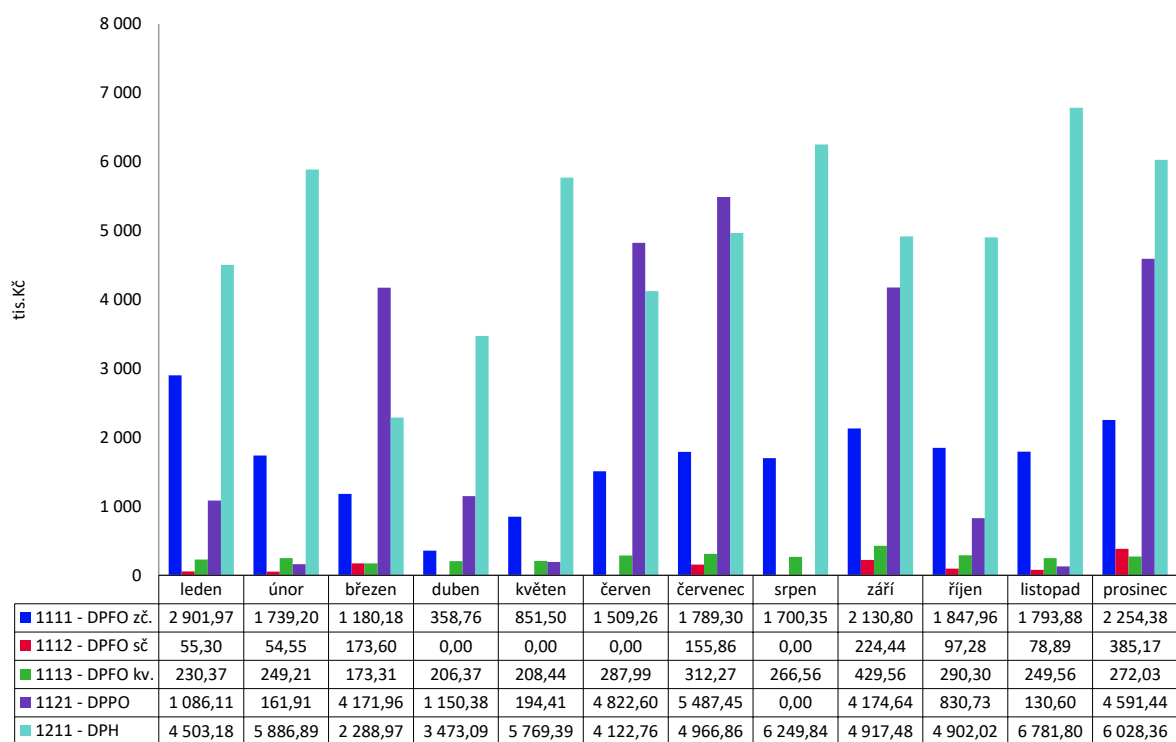

Sdílené daně - rok 2021 - plnění jednotlivých daní po měsících nasčítaně

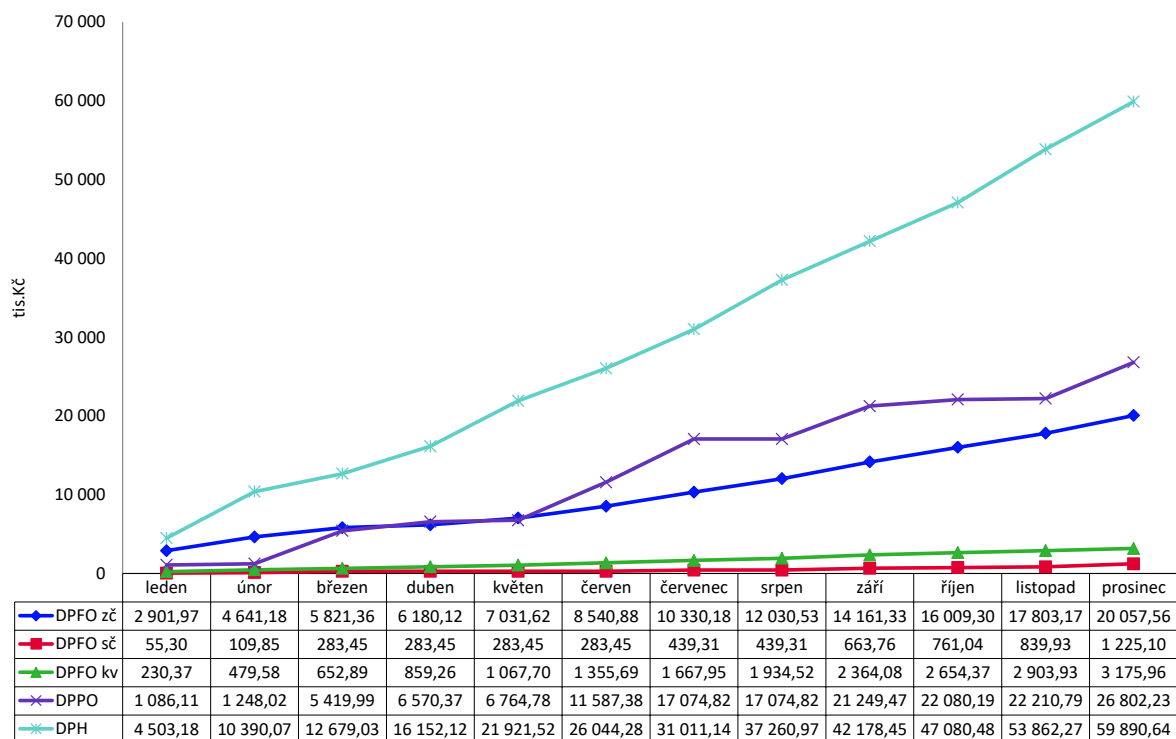

Vyhodnocení běžných výdajů za odvětvové třídění (paragrafy) - rok 2021

Par.	Název paragrafu	Rozpočet		Skutečnost	Plnění Skut./Upr.	Rozdíl Upr.r. - Skut.
		Schválený	Upravený			
2212	Silnice	2 000,00	2 700,00	2 684,94	99,4%	15,06
2219	Ostatní záležitosti pozemních komunikací	0,00	800,00	799,59	99,9%	0,41
2223	Bezpečnost silničního provozu	40,00	40,00	8,46	21,1%	31,54
2229	Ostatní záležitosti v silniční dopravě	100,00	100,00	90,57	90,6%	9,43
2292	Doprav.obslužnost veř.službami - linková	465,80	465,80	417,83	89,7%	47,98
3111	Mateřské školy	1 348,00	1 852,00	1 851,94	100,0%	0,06
3113	Základní školy	6 666,00	9 019,90	9 019,69	100,0%	0,22
3141	Školní stravování	1 395,00	1 395,00	1 395,00	100,0%	0,00
3231	Základní umělecké školy	750,00	750,00	250,00	33,3%	500,00
3299	Ostatní záležitosti vzdělávání	230,00	3 146,40	2 465,14	78,3%	681,26
3315	Činnosti muzeí a galerií	12 300,00	14 183,90	13 938,84	98,3%	245,06
3319	Ostatní záležitosti kultury	40,00	762,10	156,10	20,5%	606,00
3321	Čin. památkových ústavů, hradů a zámků	5,00	5,00	2,42	48,4%	2,58
3322	Zachování a obnova kulturních památek	1 800,00	1 800,00	1 778,14	98,8%	21,86
3349	Ost.záležitosti sdělovacích prostředků	450,00	450,00	373,51	83,0%	76,49
3399	Ost.zál.kultury, církví a sděl.prostř.	272,00	272,00	269,93	99,2%	2,07
3421	Využití volného času dětí a mládeže	650,00	650,00	650,00	100,0%	0,00
3429	Ostatní zájmová činnost a rekreace	793,00	816,00	755,22	92,6%	60,78
3612	Bytové hospodářství	2 021,00	2 021,00	1 906,98	94,4%	114,02
3613	Nebytové hospodářství	2 206,00	2 206,00	1 631,46	74,0%	574,54
3639	Komunální služby a územní rozvoj j.n.	20 535,50	20 695,50	20 647,20	99,8%	48,30
3669	Ost.spr.v obl.bydlení, komun.služeb j.n.	500,00	0,00	0,00	-	0,00
3699	Ost.zál.v obl.bydlení, komunál.služeb	0,00	500,00	0,00	0,0%	500,00
3721	Sběr a svoz nebezpečných odpadů	120,00	120,00	112,17	93,5%	7,83
3722	Sběr a svoz komunálních odpadů	6 100,00	6 300,00	6 144,46	97,5%	155,54
3723	Sběr a svoz ostatních odpadů	12,00	12,00	11,99	99,9%	0,01
3744	Protieroz.,protilavin.a protipož.ochrana	80,00	80,00	67,05	83,8%	12,95
3745	Péče o vzhled obcí a veřejnou zeleň	2 375,00	625,00	136,56	21,8%	488,44
3799	Ostatní ekologické záležitosti	0,00	1 076,10	51,16	4,8%	1 024,94
3900	Ost.čin. souvis. se službami pro obyv.	700,00	700,00	451,85	64,6%	248,15
4339	Ostat.sociální péče rodině a manželství	447,00	931,40	374,67	40,2%	556,73
4351	Osobní asistence a pečovatelská služba	1 481,00	1 481,00	1 370,79	92,6%	110,21
4379	Ost.sloužby v oblasti sociální prevence	40,00	40,00	40,00	100,0%	0,00
5213	Krizová opatření	100,00	350,00	304,54	87,0%	45,46
5269	Ost.spr.v obl.hosp.opatř.pro kriz.stavy	0,00	300,00	300,00	100,0%	0,00
5311	Bezpečnost a veřejný pořádek	4 167,10	4 245,10	3 808,21	89,7%	436,89
5512	Požární ochrana - dobrovolná část	500,00	512,90	512,41	99,9%	0,49
6112	Zastupitelstva obcí	3 724,30	3 724,30	3 549,40	95,3%	174,90
6114	Volby do Parlamentu ČR	0,00	175,00	171,60	98,1%	3,40
6171	Činnost místní správy	61 693,80	62 996,50	58 820,00	93,4%	4 176,50
6223	Mezinárodní spolupráce (jinde nezař.)	100,00	100,00	3,27	3,3%	96,73
6310	Obecné příjmy a výd.z finančních operací	200,00	200,00	111,72	55,9%	88,28
6320	Pojištění funkčně nespecifikované	450,00	450,00	372,01	82,7%	77,99
6330	Převody vl.fondům v rozpočtech úz.úrovně	0,00	0,00	23,67	-	-23,67
6399	Ostatní finanční operace	20,00	3 550,70	3 274,57	92,2%	276,13
6402	Finanční vypořádání	0,00	87,00	86,82	99,8%	0,18
6409	Ostatní činnosti j.n.	0,00	0,00	7,10	-	-7,10
BĚŽNÉ VÝDAJE CELKEM		136 877,50	152 687,60	141 198,99	92,5%	11 488,61

Vyhodnocení kapitálových výdajů rozpočtu za odvětvové třídění - rok 2021

Par.	Název paragrafu	Rozpočet		Skutečnost	Plnění Skut./Upr.	Rozdíl Upr.r. - Skut.
		Schválený	Upravený			
2212	Silnice	38 750,00	48 750,00	46 832,60	96,1%	1 917,40
2219	Ostatní záležitosti pozemních komunikací	1 200,00	2 989,90	2 413,24	80,7%	576,66
2333	Úpravy drobných vodních toků	300,00	300,00	238,37	79,5%	61,63
3111	Mateřské školy	1 500,00	3 300,00	1 452,00	44,0%	1 848,00
3113	Základní školy	19 700,00	24 198,00	23 744,30	98,1%	453,70
3315	Činnosti muzeí a galerií	650,00	650,00	264,98	40,8%	385,02
3322	Zachování a obnova kulturních památek	7 550,00	7 550,00	7 377,91	97,7%	172,09
3412	Sport.zařízení ve vlastnictví obce	150,00	150,00	109,51	73,0%	40,50
3421	Využití volného času dětí a mládeže	0,00	975,40	871,78	89,4%	103,62
3612	Bytové hospodářství	7 300,00	10 800,00	6 768,18	62,7%	4 031,82
3613	Nebytové hospodářství	500,00	500,00	405,00	81,0%	95,00
3631	Veřejné osvětlení	500,00	500,00	498,77	99,8%	1,23
3635	Územní plánování	800,00	800,00	174,64	21,8%	625,36
3639	Komunální služby a územní rozvoj j.n.	3 800,00	13 800,00	11 800,61	85,5%	1 999,39
5311	Bezpečnost a veřejný pořádek	150,00	542,00	535,87	98,9%	6,13
5512	Požární ochrana - dobrovolná část	500,00	999,00	833,22	83,4%	165,78
6171	Činnost místní správy	11 400,00	13 238,50	335,36	2,5%	12 903,14
KAPITÁLOVÉ VÝDAJE CELKEM		94 750,00	130 042,80	104 656,32	80,5%	25 386,48

Vyhodnocení běžných a kapitálových výdajů rozpočtu za odvětvové třídění - rok 2021

Par.	Název paragrafu	Rozpočet		Skutečnost	Plnění Skut./Upr.	Rozdíl Upr.r. - Skut.
		Schválený	Upravený			
2212	Silnice	2 000,00	2 700,00	2 684,94	99,4%	15,06
2219	Ostatní záležitosti pozemních komunikací	0,00	800,00	799,59	99,9%	0,41
2223	Bezpečnost silničního provozu	40,00	40,00	8,46	21,1%	31,54
2229	Ostatní záležitosti v silniční dopravě	100,00	100,00	90,57	90,6%	9,43
2292	Doprav.obslužnost veř.službami - linková	465,80	465,80	417,83	89,7%	47,98
3111	Mateřské školy	1 348,00	1 852,00	1 851,94	100,0%	0,06
3113	Základní školy	6 666,00	9 019,90	9 019,69	100,0%	0,22
3141	Školní stravování	1 395,00	1 395,00	1 395,00	100,0%	0,00
3231	Základní umělecké školy	750,00	750,00	250,00	33,3%	500,00
3299	Ostatní záležitosti vzdělávání	230,00	3 146,40	2 465,14	78,3%	681,26
3315	Činnosti muzeí a galerií	12 300,00	14 183,90	13 938,84	98,3%	245,06
3319	Ostatní záležitosti kultury	40,00	762,10	156,10	20,5%	606,00
3321	Čin. památkových ústavů, hradů a zámků	5,00	5,00	2,42	48,4%	2,58
3322	Zachování a obnova kulturních památek	1 800,00	1 800,00	1 778,14	98,8%	21,86
3349	Ost.záležitosti sdělovacích prostředků	450,00	450,00	373,51	83,0%	76,49
3399	Ost.zál.kultury, církví a sděl.prostř.	272,00	272,00	269,93	99,2%	2,07
3421	Využití volného času dětí a mládeže	650,00	650,00	650,00	100,0%	0,00
3429	Ostatní zájmová činnost a rekreace	793,00	816,00	755,22	92,6%	60,78
3612	Bytové hospodářství	2 021,00	2 021,00	1 906,98	94,4%	114,02
3613	Nebytové hospodářství	2 206,00	2 206,00	1 631,46	74,0%	574,54
3639	Komunální služby a územní rozvoj j.n.	20 535,50	20 695,50	20 647,20	99,8%	48,30
3669	Ost.spr.v obl.bydlení, komun.služeb j.n.	500,00	0,00	0,00	-	0,00
3699	Ost.zál.v obl.bydlení, komunál.služeb	0,00	500,00	0,00	0,0%	500,00
3721	Sběr a svoz nebezpečných odpadů	120,00	120,00	112,17	93,5%	7,83
3722	Sběr a svoz komunálních odpadů	6 100,00	6 300,00	6 144,46	97,5%	155,54
3723	Sběr a svoz ostatních odpadů	12,00	12,00	11,99	99,9%	0,01
3744	Protieroz.,protilavin.a protipož.ochrana	80,00	80,00	67,05	83,8%	12,95
3745	Péče o vzhled obcí a veřejnou zeleň	2 375,00	625,00	136,56	21,8%	488,44
3799	Ostatní ekologické záležitosti	0,00	1 076,10	51,16	4,8%	1 024,94
3900	Ost.čin. souvis. se službami pro obyv.	700,00	700,00	451,85	64,6%	248,15
4339	Ostat.sociální péče rodině a manželství	447,00	931,40	374,67	40,2%	556,73
4351	Osobní asistence a pečovatelská služba	1 481,00	1 481,00	1 370,79	92,6%	110,21
4379	Ost.služby v oblasti sociální prevence	40,00	40,00	40,00	100,0%	0,00
5213	Krizová opatření	100,00	350,00	304,54	87,0%	45,46
5269	Ost.spr.v obl.hosp.opatř.pro kriz.stavy	0,00	300,00	300,00	100,0%	0,00
5311	Bezpečnost a veřejný pořádek	4 167,10	4 245,10	3 808,21	89,7%	436,89
5512	Požární ochrana - dobrovolná část	500,00	512,90	512,41	99,9%	0,49
6112	Zastupitelstva obcí	3 724,30	3 724,30	3 549,40	95,3%	174,90
6114	Volby do Parlamentu ČR	0,00	175,00	171,60	98,1%	3,40
6171	Činnost místní správy	61 693,80	62 996,50	58 820,00	93,4%	4 176,50
6223	Mezinárodní spolupráce (jinde nezař.)	100,00	100,00	3,27	3,3%	96,73
6310	Obecné příjmy a výd.z finančních operací	200,00	200,00	111,72	55,9%	88,28
6320	Pojištění funkčně nespecifikované	450,00	450,00	372,01	82,7%	77,99
6330	Převody vl.fondům v rozpočtech úz.úrovně	0,00	0,00	23,67	-	-23,67
6399	Ostatní finanční operace	20,00	3 550,70	3 274,57	92,2%	276,13
6402	Finanční vypořádání	0,00	87,00	86,82	99,8%	0,18
6409	Ostatní činnosti j.n.	0,00	0,00	7,10	-	-7,10
BĚŽNÉ VÝDAJE CELKEM		136 877,50	152 687,60	141 198,99	92,5%	11 488,61
2212	Silnice	38 750,00	48 750,00	46 832,60	96,1%	1 917,40
2219	Ostatní záležitosti pozemních komunikací	1 200,00	2 989,90	2 413,24	80,7%	576,66
2333	Úpravy drobných vodních toků	300,00	300,00	238,37	79,5%	61,63
3111	Mateřské školy	1 500,00	3 300,00	1 452,00	44,0%	1 848,00
3113	Základní školy	19 700,00	24 198,00	23 744,30	98,1%	453,70
3315	Činnosti muzeí a galerií	650,00	650,00	264,98	40,8%	385,02
3322	Zachování a obnova kulturních památek	7 550,00	7 550,00	7 377,91	97,7%	172,09
3412	Sport.zařízení ve vlastnictví obce	150,00	150,00	109,51	73,0%	40,50
3421	Využití volného času dětí a mládeže	0,00	975,40	871,78	89,4%	103,62
3612	Bytové hospodářství	7 300,00	10 800,00	6 768,18	62,7%	4 031,82
3613	Nebytové hospodářství	500,00	500,00	405,00	81,0%	95,00
3631	Veřejné osvětlení	500,00	500,00	498,77	99,8%	1,23
3635	Územní plánování	800,00	800,00	174,64	21,8%	625,36
3639	Komunální služby a územní rozvoj j.n.	3 800,00	13 800,00	11 800,61	85,5%	1 999,39
5311	Bezpečnost a veřejný pořádek	150,00	542,00	535,87	98,9%	6,13
5512	Požární ochrana - dobrovolná část	500,00	999,00	833,22	83,4%	165,78
6171	Činnost místní správy	11 400,00	13 238,50	335,36	2,5%	12 903,14
KAPITÁLOVÉ VÝDAJE CELKEM		94 750,00	130 042,80	104 656,32	80,5%	25 386,48
VÝDAJE CELKEM		231 627,50	282 730,40	245 855,31	87,0%	36 875,09

Vyhodnocení výdajů rozpočtu za oddíly odvětvového třídění - rok 2021

Název oddílu	Druh výdaje	Rozpočet		Skutečnost	Plnění Skut./Upr.	Rozdíl Upr.r. - Skut.
		Schválený	Upravený			
	Běžné výdaje	2 605,80	4 105,80	4 001,39	97,5%	104,41
	Kapitálové výdaje	39 950,00	51 739,90	49 245,84	95,2%	2 494,06
22 Doprava	Celkem	42 555,80	55 845,70	53 247,22	95,3%	2 598,48
	Kapitálové výdaje	300,00	300,00	238,37	79,5%	61,63
23 Vodní hospodářství	Celkem	300,00	300,00	238,37	79,5%	61,63
	Běžné výdaje	9 409,00	12 266,90	12 266,63	100,0%	0,27
	Kapitálové výdaje	21 200,00	27 498,00	25 196,30	91,6%	2 301,70
31 Vzdělávání	Celkem	30 609,00	39 764,90	37 462,93	94,2%	2 301,97
	Běžné výdaje	980,00	3 896,40	2 715,14	69,7%	1 181,26
32 Vzdělávání	Celkem	980,00	3 896,40	2 715,14	69,7%	1 181,26
	Běžné výdaje	14 867,00	17 473,00	16 518,96	94,5%	954,04
	Kapitálové výdaje	8 200,00	8 200,00	7 642,89	93,2%	557,11
33 Kultura, církev a sdělovací prostředky	Celkem	23 067,00	25 673,00	24 161,85	94,1%	1 511,15
	Běžné výdaje	1 443,00	1 466,00	1 405,22	95,9%	60,78
	Kapitálové výdaje	150,00	1 125,40	981,28	87,2%	144,12
34 Sport a zájmová činnost	Celkem	1 593,00	2 591,40	2 386,50	92,1%	204,90
	Běžné výdaje	25 262,50	25 422,50	24 185,64	95,1%	1 236,86
	Kapitálové výdaje	12 900,00	26 400,00	19 647,19	74,4%	6 752,81
36 Bydlení, komunál.služby a územ.rozvoj	Celkem	38 162,50	51 822,50	43 832,84	84,6%	7 989,66
	Běžné výdaje	8 687,00	8 213,10	6 523,40	79,4%	1 689,70
37 Ochrana životního prostředí	Celkem	8 687,00	8 213,10	6 523,40	79,4%	1 689,70
	Běžné výdaje	700,00	700,00	451,85	64,6%	248,15
39 Ost.čin. souvis. se službami pro obyv.	Celkem	700,00	700,00	451,85	64,6%	248,15
	Běžné výdaje	1 968,00	2 452,40	1 785,46	72,8%	666,94
43 Sociál.služ.v sociál.zabezp.a polit.zam.	Celkem	1 968,00	2 452,40	1 785,46	72,8%	666,94
	Běžné výdaje	100,00	650,00	604,54	93,0%	45,46
52 Civilní připravenost na krizové stavy	Celkem	100,00	650,00	604,54	93,0%	45,46
	Běžné výdaje	4 167,10	4 245,10	3 808,21	89,7%	436,89
	Kapitálové výdaje	150,00	542,00	535,87	98,9%	6,13
53 Bezpečnost a veřejný pořádek	Celkem	4 317,10	4 787,10	4 344,08	90,7%	443,02
	Běžné výdaje	500,00	512,90	512,41	99,9%	0,49
	Kapitálové výdaje	500,00	999,00	833,22	83,4%	165,78
55 Požární ochrana a integr.záchran.systém	Celkem	1 000,00	1 511,90	1 345,63	89,0%	166,27
	Běžné výdaje	65 418,10	66 895,80	62 541,01	93,5%	4 354,79
	Kapitálové výdaje	11 400,00	13 238,50	335,36	2,5%	12 903,14
61 Státní moc, stát.správa a územní samosp.	Celkem	76 818,10	80 134,30	62 876,36	78,5%	17 257,94
	Běžné výdaje	100,00	100,00	3,27	3,3%	96,73
62 Jiné veřejné služby a činnosti	Celkem	100,00	100,00	3,27	3,3%	96,73
	Běžné výdaje	670,00	4 200,70	3 781,97	90,0%	418,73
63 Finanční operace	Celkem	670,00	4 200,70	3 781,97	90,0%	418,73
	Běžné výdaje	0,00	87,00	93,92	108,0%	-6,92
64 Ostatní činnosti	Celkem	0,00	87,00	93,92	108,0%	-6,92
BĚŽNÉ VÝDAJE CELKEM		136 877,50	152 687,60	141 198,99	92,5%	11 488,61
KAPITÁLOVÉ VÝDAJE CELKEM		94 750,00	130 042,80	104 656,32	80,5%	25 386,48
VÝDAJE CELKEM		231 627,50	282 730,40	245 855,31	87,0%	36 875,09

Vyhodnocení výdajů rozpočtu za oddíly odvětvového třídění - rok 2021

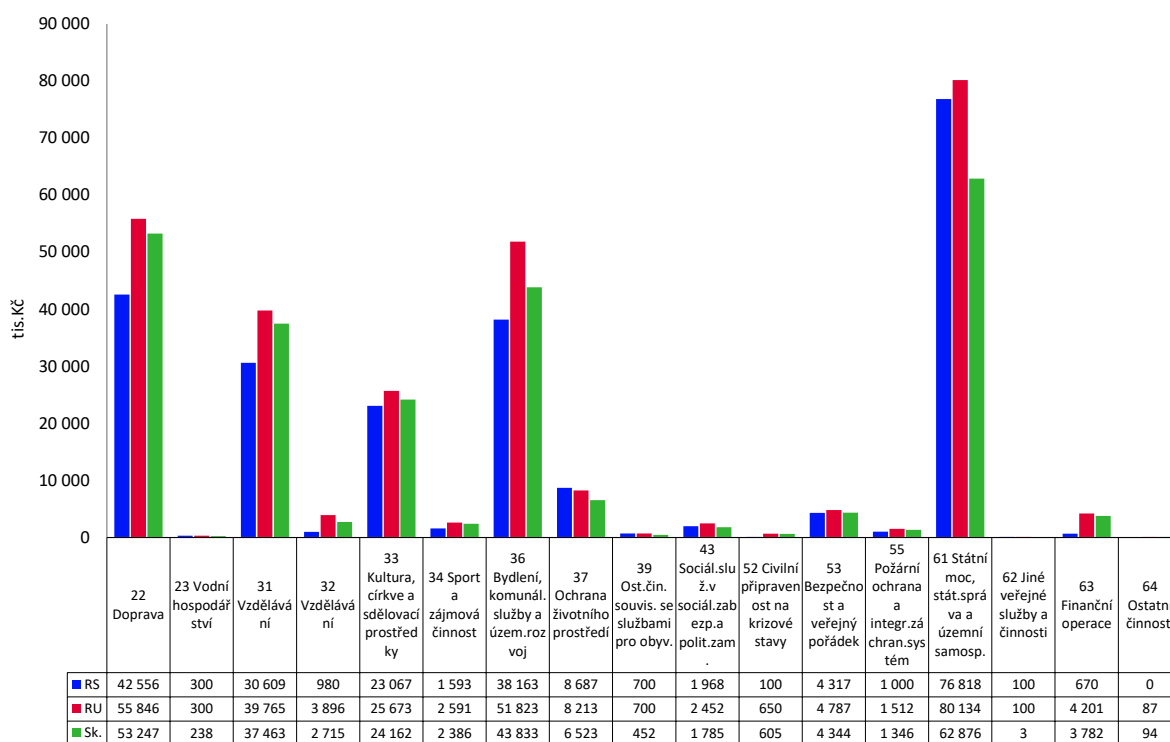

Vyhodnocení skutečnosti celkových výdajů za oddíly - rok 2021

Název oddílu	Skutečnost	Podíl na celk. výdajích
22 Doprava	53 247,22	21,7%
23 Vodní hospodářství	238,37	0,1%
31 Vzdělávání	37 462,93	15,2%
32 Vzdělávání	2 715,14	1,1%
33 Kultura, církve a sdělovací prostředky	24 161,85	9,8%
34 Sport a zájmová činnost	2 386,50	1,0%
36 Bydlení, komunál.služby a územ.rozvoj	43 832,84	17,8%
37 Ochrana životního prostředí	6 523,40	2,7%
39 Ost.čin. souvis. se službami pro obyv.	451,85	0,2%
43 Sociál.služ.v sociál.zabezp.a polit.zam.	1 785,46	0,7%
52 Civilní připravenost na krizové stavy	604,54	0,2%
53 Bezpečnost a veřejný pořádek	4 344,08	1,8%
55 Požární ochrana a integr.záchrán.systém	1 345,63	0,5%
61 Státní moc, stát.správa a územní samosp.	62 876,36	25,6%
62 Jiné veřejné služby a činnosti	3,27	0,0%
63 Finanční operace	3 781,97	1,5%
64 Ostatní činnosti	93,92	0,0%
VÝDAJE CELKEM	245 855,31	100,0%

Vyhodnocení skutečnosti výdajů za oddíly - rok 2021

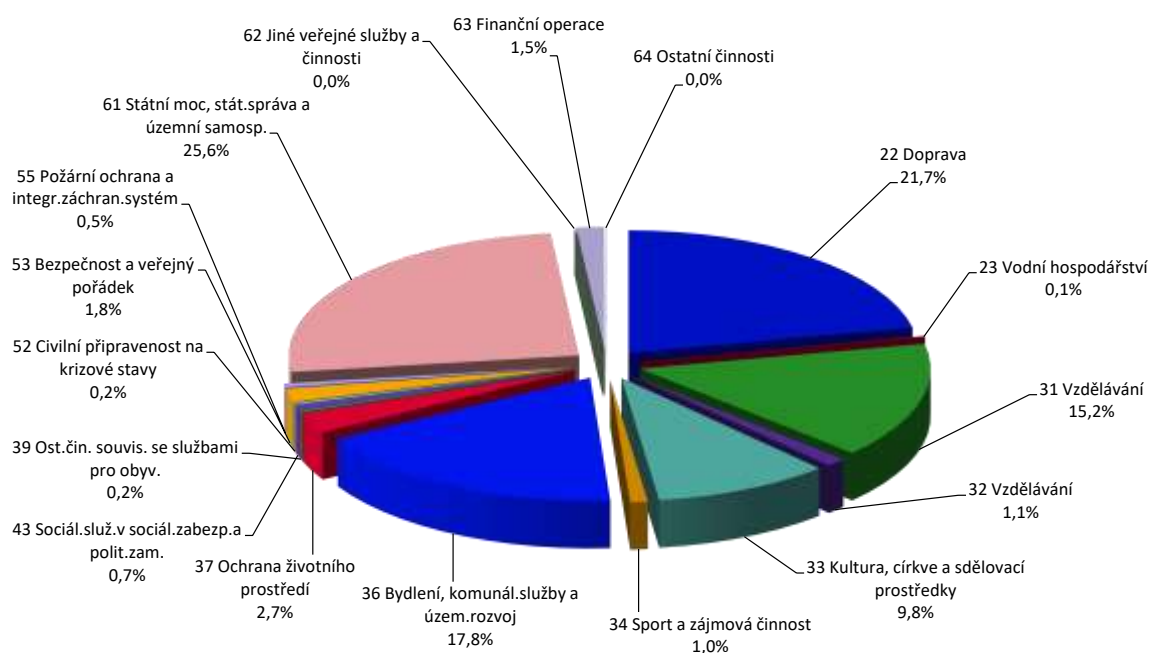

Vyhodnocení skutečnosti kapitálových výdajů za oddíly - rok 2021

Název oddílu	Skutečnost	Podíl na kap. výdajích
22 Doprava	49 245,84	47,1%
23 Vodní hospodářství	238,37	0,2%
31 Vzdělávání	25 196,30	24,1%
33 Kultura, církve a sdělovací prostředky	7 642,89	7,3%
34 Sport a zájmová činnost	981,28	0,9%
36 Bydlení, komunál.služby a územ.rozvoj	19 647,19	18,8%
53 Bezpečnost a veřejný pořádek	535,87	0,5%
55 Požární ochrana a integr.záchran.systém	833,22	0,8%
61 Státní moc, stát.správa a územní samosp.	335,36	0,3%
KAPITÁLOVÉ VÝDAJE CELKEM	104 656,32	100,0%

Vyhodnocení skutečnosti kapitálových výdajů za oddíly - rok 2021

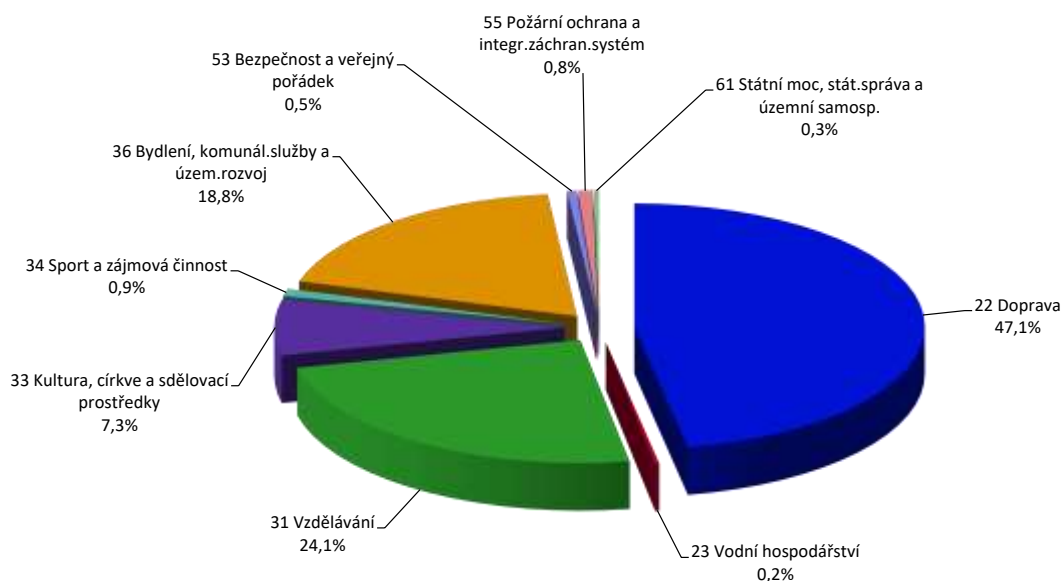

Vyhodnocení celkových výdajů za skupiny odvětvového třídění - rok 2021

Název skupiny	Rozpočet		Skutečnost	Plnění Skut./Upr.	Rozdíl Upr.r. - Skut.
	Schválený	Upravený			
1 Zemědělství a lesní hospodářství	0,00	0,00	0,00	#####	0,00
2 Průmysl a ostatní odvětví hospodářství	42 855,80	56 145,70	53 485,59	95,3%	2 660,11
3 Služby pro obyvatelstvo	103 798,50	132 661,30	117 534,49	88,6%	15 126,81
4 Sociální věci a politika zaměstnanosti	1 968,00	2 452,40	1 785,46	72,8%	666,94
5 Bezpečnost státu a právní ochrana	5 417,10	6 949,00	6 294,24	90,6%	654,76
6 Všeobecná veřejná správa a služby	77 588,10	84 522,00	66 755,52	79,0%	17 766,48

Vyhodnocení výdajů rozpočtu za skupiny odvětvového třídění - rok 2021

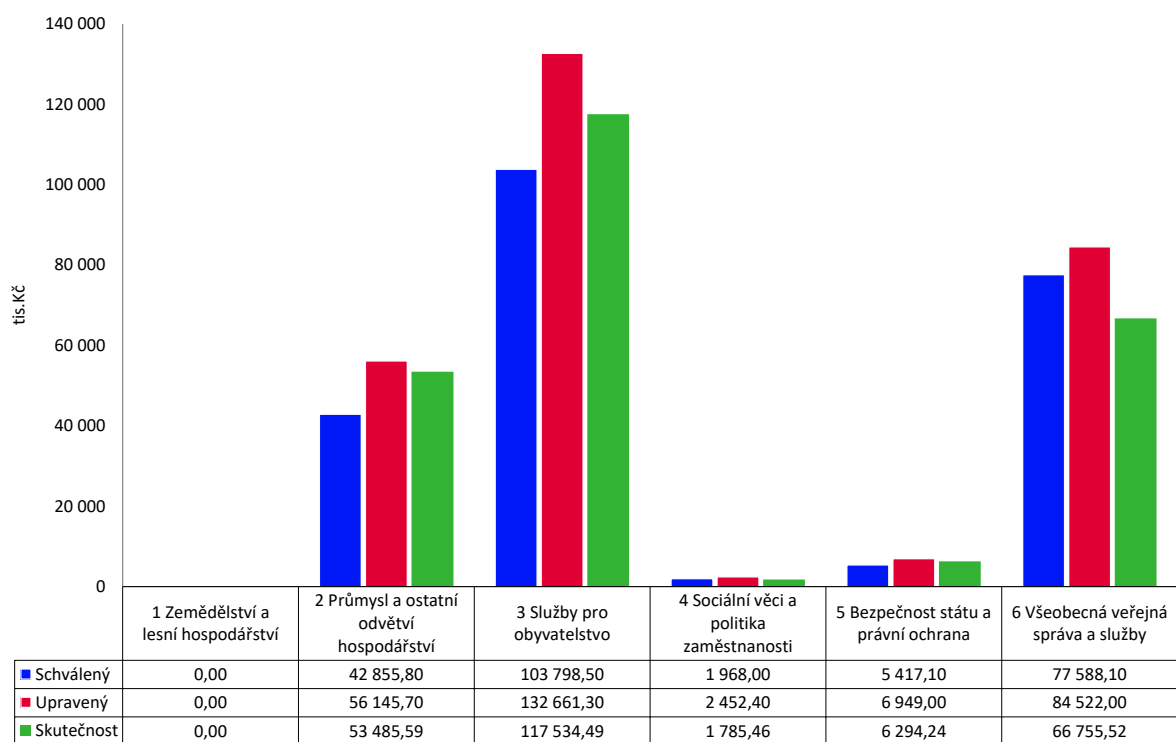

Vyhodnocení skutečnosti příjmů a výdajů po měsících - rok 2021

Měsíc	Celkové		Rozdíl
	Příjmy	Výdaje	
leden	17 773,73	8 823,20	8 950,53
únor	15 035,27	12 303,80	2 731,47
březen	18 912,00	13 542,40	5 369,60
duben	13 496,10	12 397,36	1 098,73
květen	13 542,07	12 519,10	1 022,97
červen	24 819,48	19 365,70	5 453,79
červenec	22 013,81	17 893,69	4 120,12
srpen	18 985,00	19 999,88	-1 014,88
září	26 651,49	18 609,85	8 041,64
říjen	13 837,62	46 057,25	-32 219,63
listopad	18 152,11	36 162,13	-18 010,02
prosinec	24 490,47	28 180,96	-3 690,49
Celkem	227 709,16	245 855,31	-18 146,16

Vyhodnocení skutečnosti příjmů a výdajů po měsících absolutně- rok 2021

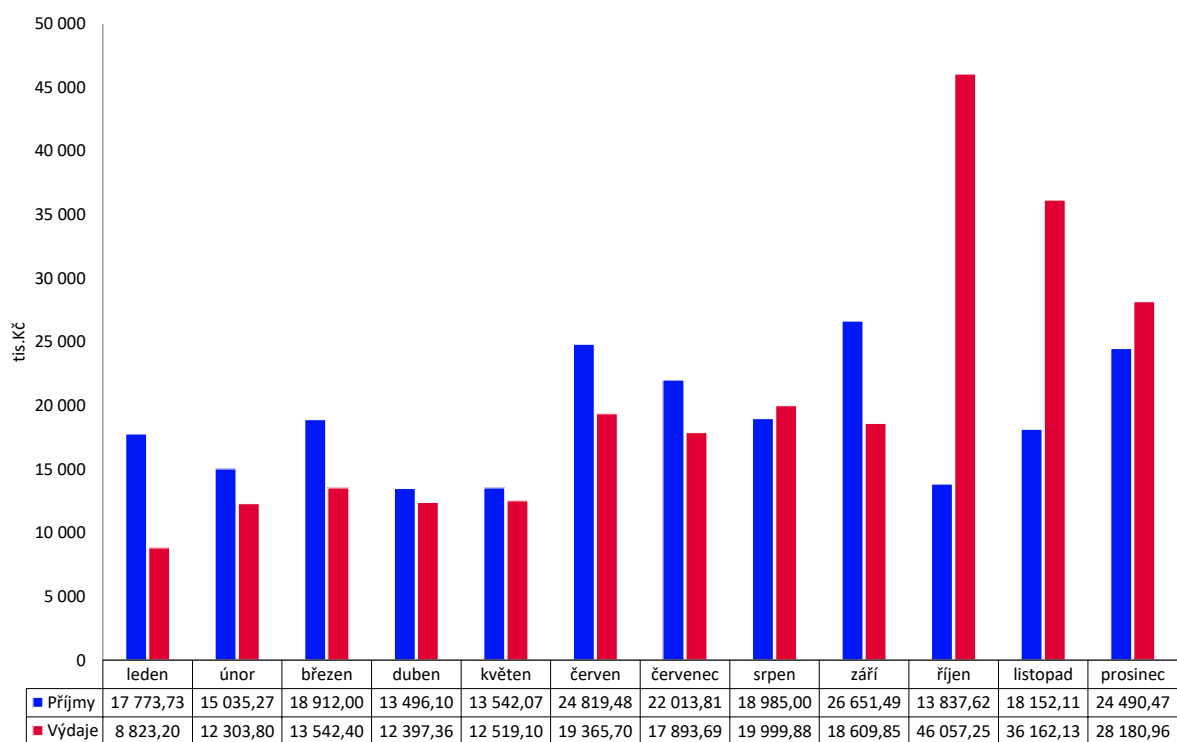

Vyhodnocení skutečnosti příjmů a výdajů po měsících nasčítaně - rok 2021

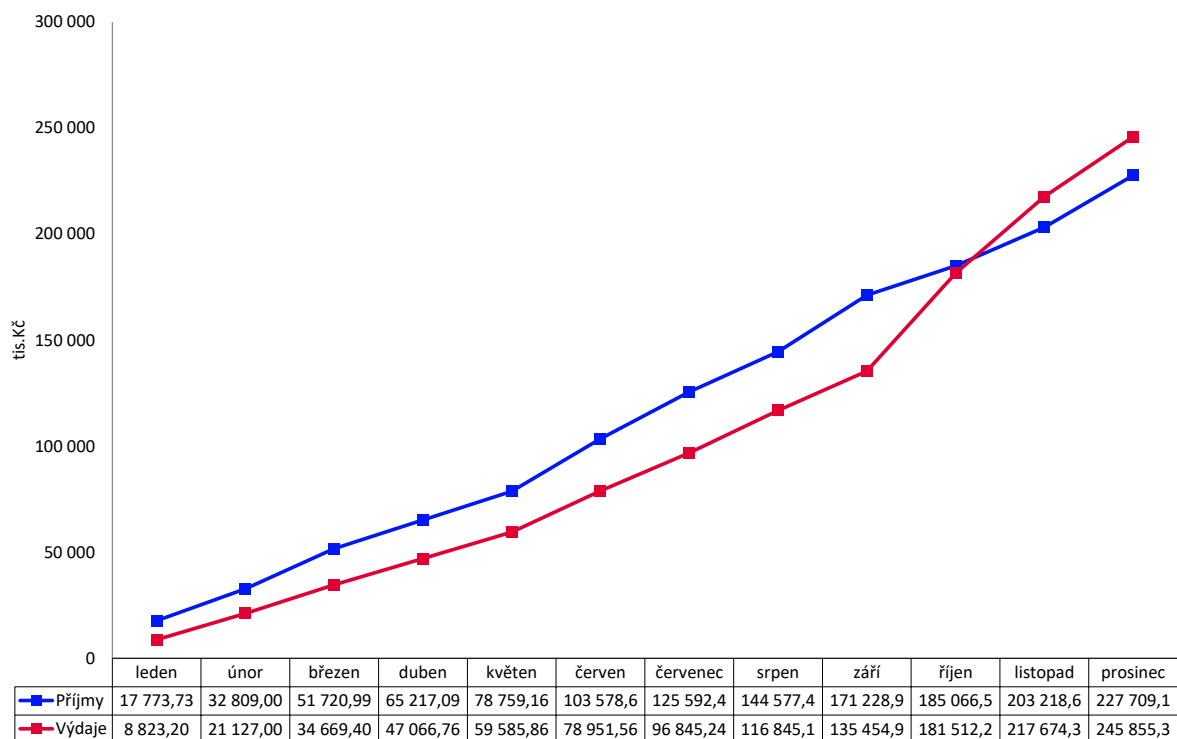

Vyhodnocení běžných a kapitálových výdajů po měsících- rok 2021

Měsíc	Výdaje		Celkem
	Běžné	Kapitálové	
leden	8 702,41	120,79	8 823,20
únor	10 651,82	1 651,98	12 303,80
březen	13 031,96	510,44	13 542,40
duben	10 463,61	1 933,75	12 397,36
květen	9 545,04	2 974,06	12 519,10
červen	13 463,88	5 901,82	19 365,70
červenec	10 280,45	7 613,24	17 893,69
srpen	10 942,37	9 057,51	19 999,88
září	11 668,85	6 941,00	18 609,85
říjen	10 735,07	35 322,18	46 057,25
listopad	11 569,18	24 592,95	36 162,13
prosinec	20 144,35	8 036,61	28 180,96
Celkem	141 198,99	104 656,32	245 855,31

Vyhodnocení běžných a kapitálových výdajů po měsících absolutně - rok 2021

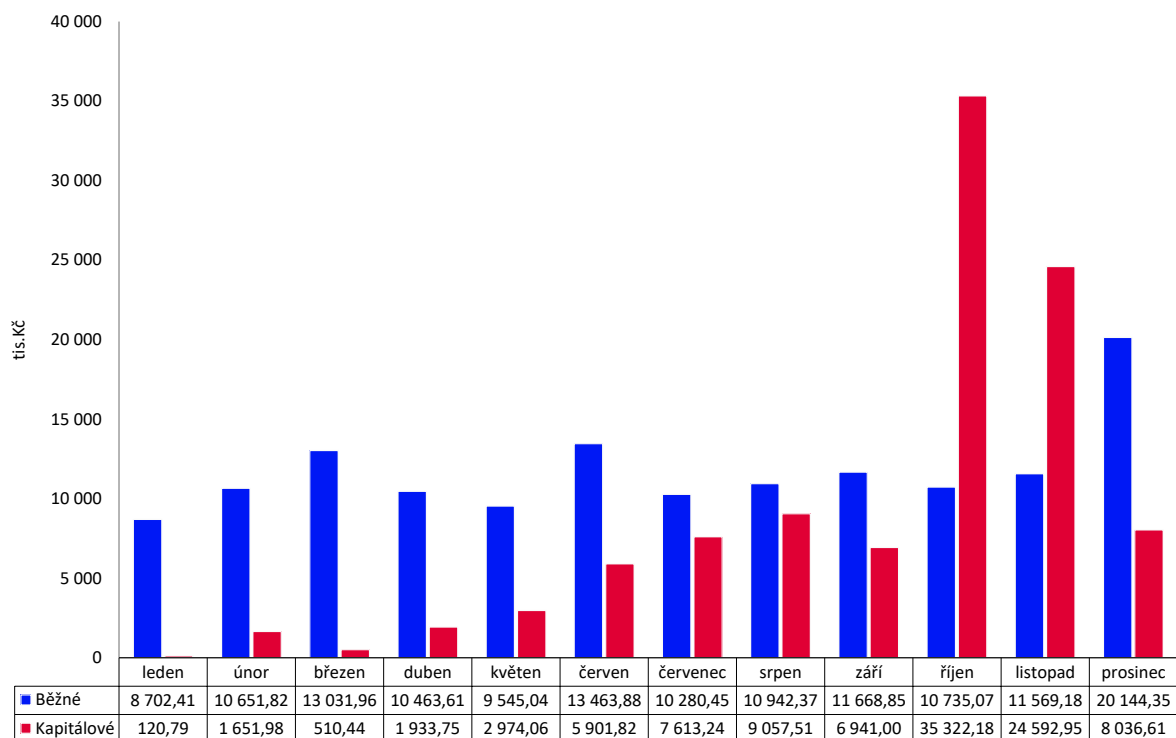

Saldo provozního přebytku po měsících - rok 2021

Měsíc	Běžné		Saldo
	Příjmy	Výdaje	
leden	17 591,47	8 702,41	8 889,06
únor	15 035,27	10 651,82	4 383,45
březen	18 912,00	13 031,96	5 880,04
duben	13 218,63	10 463,61	2 755,02
květen	13 542,07	9 545,04	3 997,03
červen	24 819,48	13 463,88	11 355,61
červenec	22 013,81	10 280,45	11 733,36
srpen	18 486,00	10 942,37	7 543,63
září	21 662,07	11 668,85	9 993,22
říjen	13 762,22	10 735,07	3 027,16
listopad	18 152,11	11 569,18	6 582,93
prosinec	23 333,45	20 144,35	3 189,10
Celkem	220 528,59	141 198,99	79 329,59

Saldo provozního přebytku po měsících - rok 2021

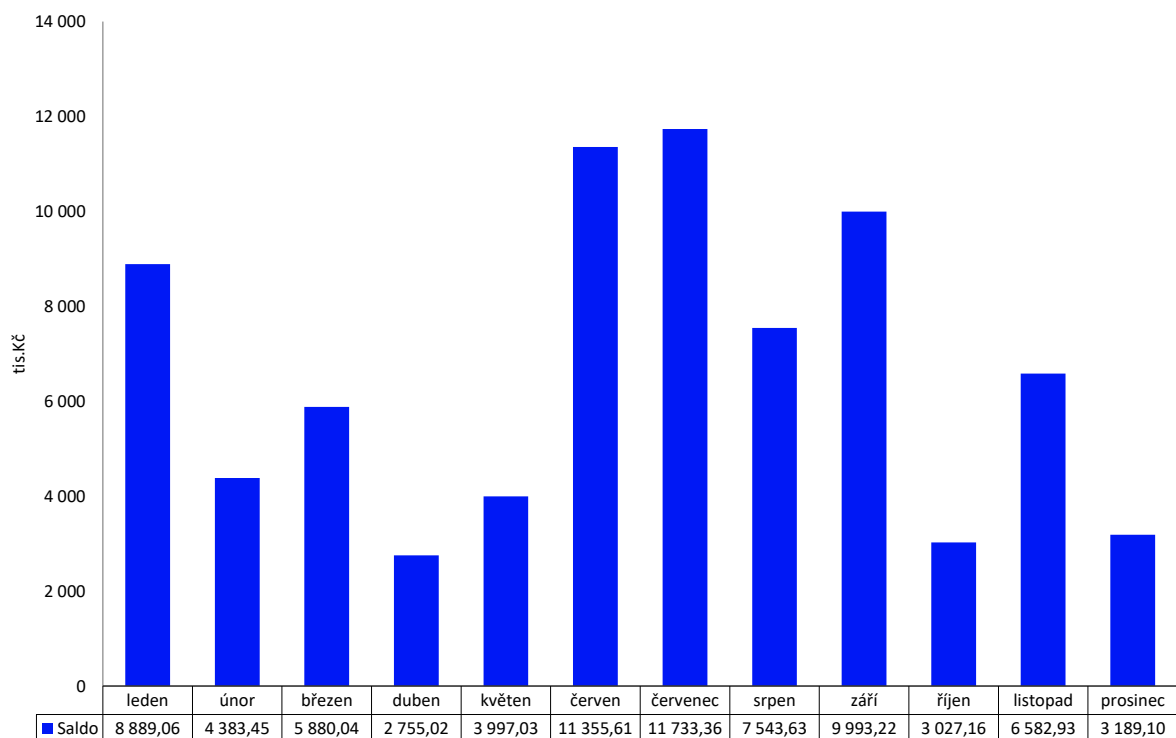

Vyhodnocení položek financování rok 2021 (Skutečnost vč. 8115)

Pol.	Název položky	Rozpočet		Skutečnost	Plnění Skut./Upr.	Rozdíl Upr.r. - Skut.
		Schválený	Upravený			
8115	Bank.účty-změna stavu krátk.prostř.	63 474,80	84 235,20	22 354,33	26,5%	61 880,87
8124	Uhraz.splátky dlouhodob. půjč.prostř.	-4 208,20	-4 208,20	-4 208,17	100,0%	-0,03
FINANCOVÁNÍ CELKEM		59 266,60	80 027,00	18 146,16	22,7%	61 880,84

Zůstatky finančních prostředků na peněžních účtech - rok 2019 až 2021

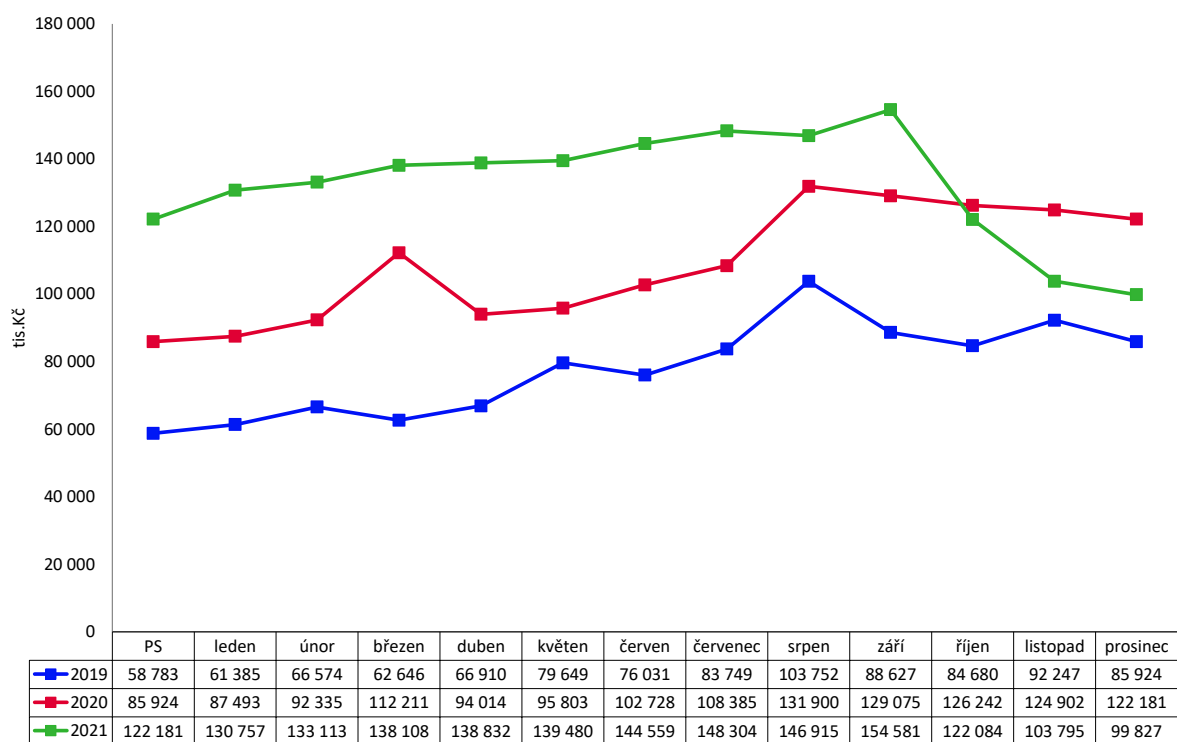

Zůstatky finančních prostředků na peněžních účtech - rok 2021

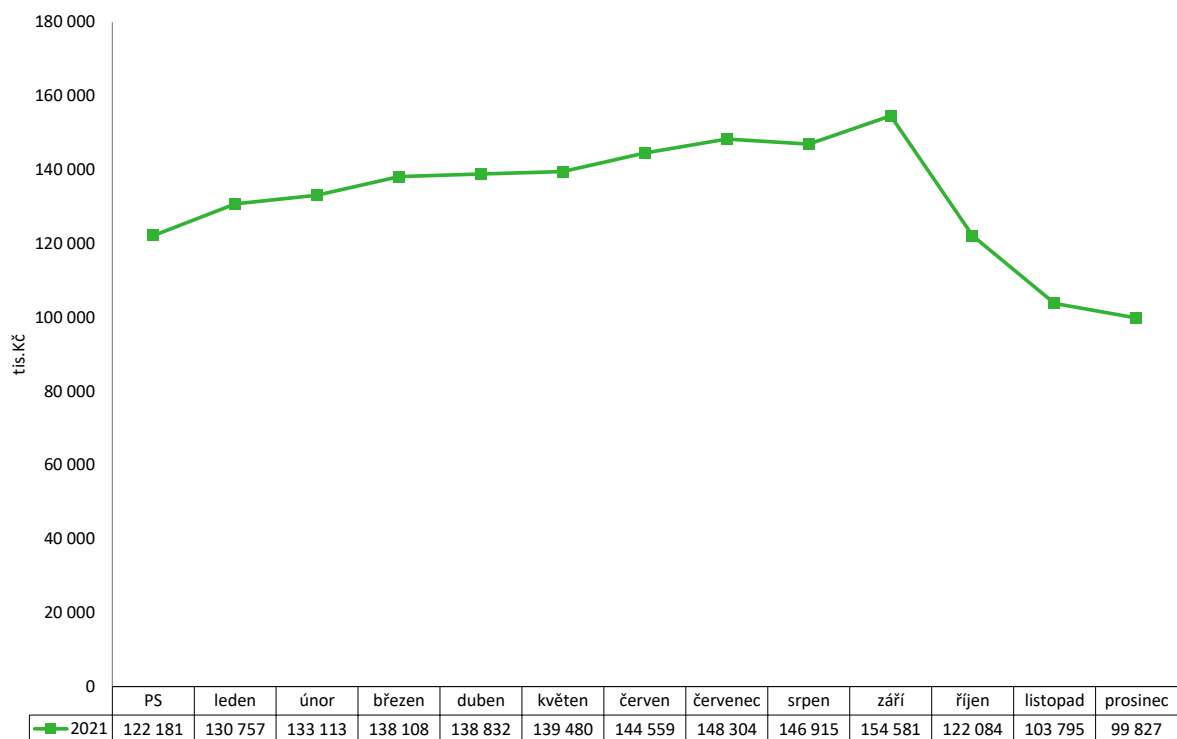

Vývoj ukazatele dluhové služby v letech 2017 až 2021 (nová metodika)

Ukazatel dluhové služby podle nové metodiky výpočtu, kde je dluhová základna ekvivalentní celkovým příjmům.

Text	2017	2018	2019	2020	2021
Dluhová základna	184 067	199 353	269 070	223 016	227 709
Dluhová služba	7 936	24 991	68 459	36 942	4 368
Ukazatel dluhové služby	4,31%	12,54%	25,44%	16,56%	1,92%

Vývoj dluhové služby za léta 2017 až 2021 (nová metodika)

