

KŘENOVICE

ZMĚNA ÚZEMNÍHO PLÁNU Č.2

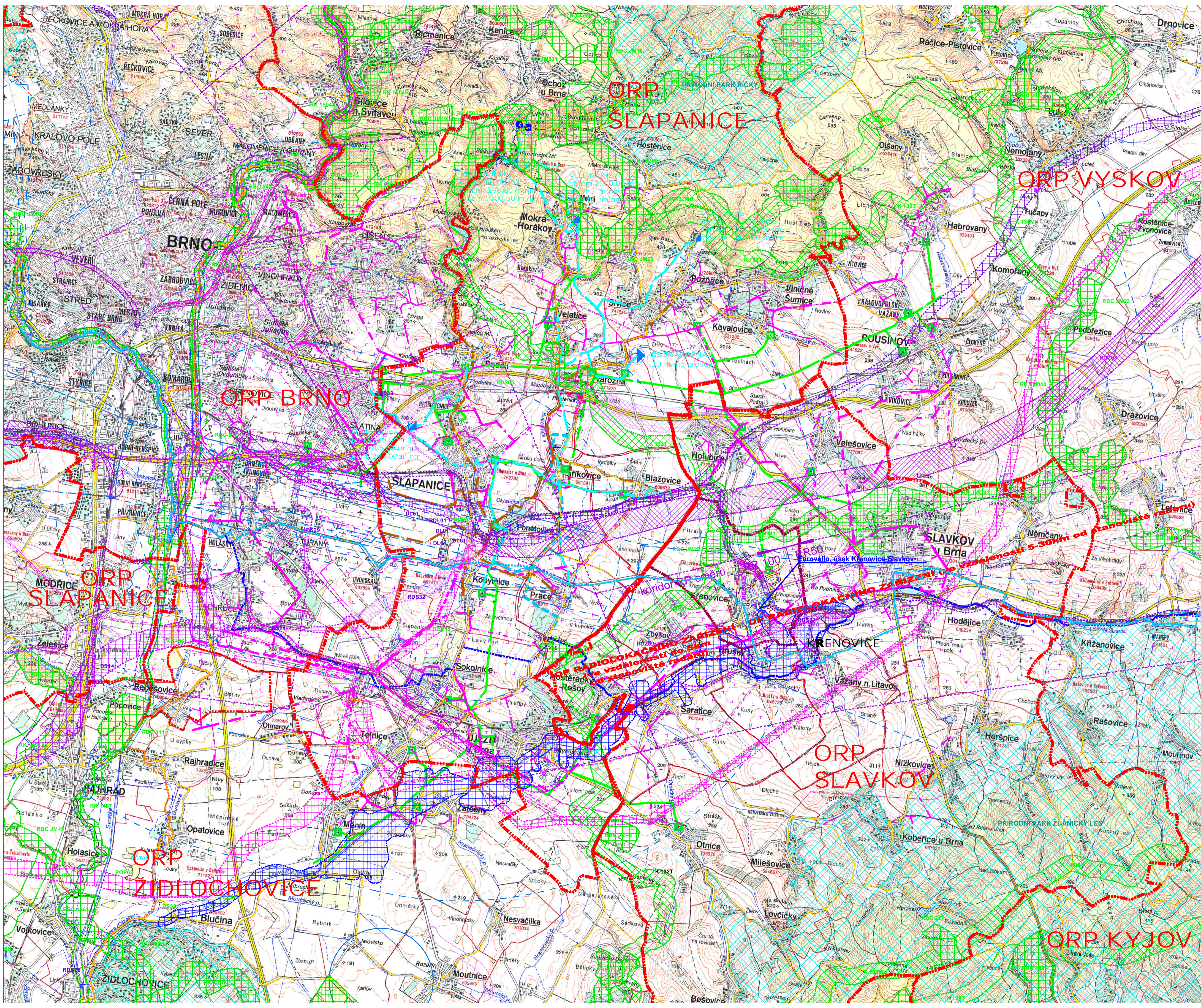

HRANICE ÚZEMNÍCH JEDNOTEK																
-----	HRANICE ŘEŠENÉHO ÚZEMÍ															
-----	HRANICE ORP															
PLOCHY S ROZDÍLNÝM ÚPISOUBEM VYUŽITÍ																
-----	stav															
-----	územní rezerva															
-----	vymezení FUNKCE															
-----	PLOCHY DOPRAVNÍ INFRASTRUKTURY - drážní															
-----	PLOCHY DOPRAVNÍ INFRASTRUKTURY - drážní - VRT															
-----	PLOCHY DOPRAVNÍ INFRASTRUKTURY - dálniční, silniční															
VEDENÍ A ZAŘÍZENÍ TECHNICKÉ A DOPRAVNÍ INFRASTRUKTURY																
-----	stav															
-----	výhled															
-----	KOMUNIKAČNÍ VEDENÍ VEŘEJNÉ KOMUNIKAČNÍ SÍTĚ															
-----	A ELEKTRONICKÉ KOMUNIKAČNÍ ZAŘÍZENÍ VEŘEJNÉ KOMUNIKAČNÍ SÍTĚ															
-----	OCHRANNÉ PÁSMO KOMUNIKAČNÍHO VEDENÍ KOMUNIKAČNÍ SÍTĚ A ELEKTRONICKÉ KOMUNIKACE															
-----	Česká republika - Ministerstvo obrany - hranice koridorů RR směru															
-----	OCHRANNÉ PÁSMO LETECKÝCH STAVEB A ZAŘÍZENÍ															
-----	Ochranné pásmo radiolokačního zařízení CR - Ministerstva obrany															
DOPRAVA																
-----	CYKLISTICKÉ TRASY - krajská síť / CYKLISTICKÉ TRASY - Eurovelo															
-----	CYKLISTICKÉ TRASY - krajská síť / CYKLISTICKÉ TRASY - Eurovelo, úsek Křenovice-Slavkov															
ELEKTRONICKÉ KOMUNIKACE																
-----	OCHRANNÉ PÁSMO KOMUNIKAČNÍHO VEDENÍ KOMUNIKAČNÍ SÍTĚ A ELEKTRONICKÉ KOMUNIKACE															
-----	Česká republika - Ministerstvo obrany - hranice koridorů RR směru															
VEŘEJNÁ INFRASTRUKTURA - TECHNICKÁ INFRASTRUKTURA - ENERGETIKA																
-----	TECHNICKÁ INFRASTRUKTURA - ENERGETIKA - ELEKTROENERGETIKA - VEDENÍ VZDUŠNÉHO VEDENÍ VVN / VN															
-----	OCHRANNÉ PÁSMO NADZEMNÍHO A PODZEMNÍHO VEDENÍ ELEKTRIZAČNÍ SOUSTAVY A TRAFOSTANICE															
-----	Die ZÜR JMK: Vedení ZVN 400 kV - DLE PÜR															
-----	Die ZÜR JMK: Elektrická stanice 400 kV, rozšíření - DLE PÜR															
-----	ENERGETIKA - ELEKTROENERGETIKA - TRANSFORMOVNA															
-----	TECHNICKÁ INFRASTRUKTURA - ENERGETIKA - PLYNÁRENSTVÍ PLYNOVOD VTL / PLYNOVOD STL															
-----	ENERGETIKA - PLYNÁRENSTVÍ - REGULAČNÍ STANICE															
HODNOTY ÚZEMÍ - PŘÍRODNÍ																
-----	ÚSES BIODIVERZITY NADREGIONÁLNÍ															
-----	ÚSES BIODIVERZITY REGIONÁLNÍ															
-----	ÚSES BIODIVERZITY NADREGIONÁLNÍ															
-----	ÚSES BIODIVERZITY REGIONÁLNÍ															
-----	PŘÍRODNÍ PARK															
-----	NATURA 2000 (Evropsky významná lokalita v České republice)															
<table border="1"> <tr> <td>HLAVNÍ PROJEKTANT: Ing. arch. Alexander Báhal, Hoblíkova 575/39, 613 00 Brno ČKA: 04568 - autorizovaný architekt</td> <td>Ing.arch.Alexander Báhal & ATFOGO s.r.o. studio: Hoblíkova 575/39 613 00 Brno</td> <td>Číslo paré ATFOGO</td> </tr> <tr> <td>OBJEDNATEL: OBEC KŘENOVICE</td> <td>ZMĚNA Č.2 ÚZEMNÍHO PLÁNU - KŘENOVICE</td> <td></td> </tr> <tr> <td>AKCE:</td> <td></td> <td></td> </tr> <tr> <td>NÁZEV VÝKRESU: VÝKRES ŠÍŘŠÍCH VZTAHŮ</td> <td>STUPEŇ: ÚPD</td> <td>DATUM: UNOR 2023</td> </tr> <tr> <td></td> <td>MĚŘÍTKO: 1:50 000</td> <td>Č. VÝKRESU: D-2</td> </tr> </table>		HLAVNÍ PROJEKTANT: Ing. arch. Alexander Báhal, Hoblíkova 575/39, 613 00 Brno ČKA: 04568 - autorizovaný architekt	Ing.arch.Alexander Báhal & ATFOGO s.r.o. studio: Hoblíkova 575/39 613 00 Brno	Číslo paré ATFOGO	OBJEDNATEL: OBEC KŘENOVICE	ZMĚNA Č.2 ÚZEMNÍHO PLÁNU - KŘENOVICE		AKCE:			NÁZEV VÝKRESU: VÝKRES ŠÍŘŠÍCH VZTAHŮ	STUPEŇ: ÚPD	DATUM: UNOR 2023		MĚŘÍTKO: 1:50 000	Č. VÝKRESU: D-2
HLAVNÍ PROJEKTANT: Ing. arch. Alexander Báhal, Hoblíkova 575/39, 613 00 Brno ČKA: 04568 - autorizovaný architekt	Ing.arch.Alexander Báhal & ATFOGO s.r.o. studio: Hoblíkova 575/39 613 00 Brno	Číslo paré ATFOGO														
OBJEDNATEL: OBEC KŘENOVICE	ZMĚNA Č.2 ÚZEMNÍHO PLÁNU - KŘENOVICE															
AKCE:																
NÁZEV VÝKRESU: VÝKRES ŠÍŘŠÍCH VZTAHŮ	STUPEŇ: ÚPD	DATUM: UNOR 2023														
	MĚŘÍTKO: 1:50 000	Č. VÝKRESU: D-2														