Detail uzavírky

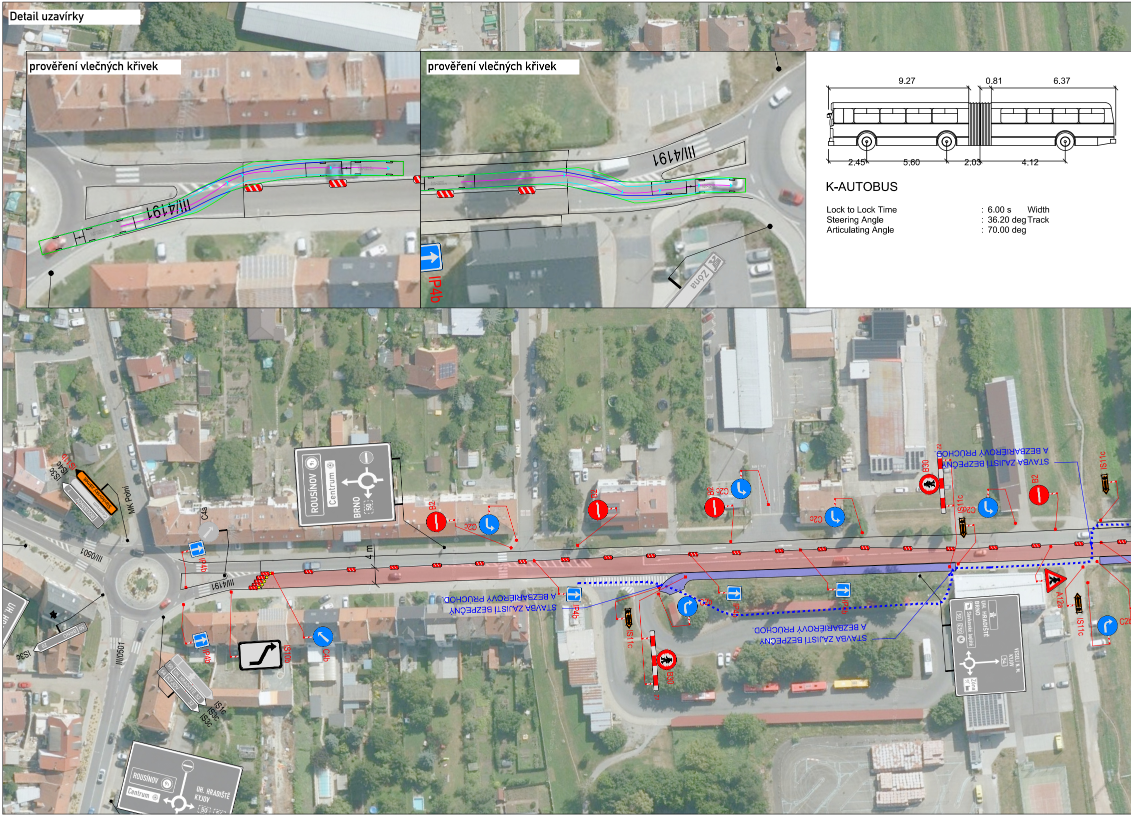
prověření vlečných křivek
III/4191
prověření vlečných křivek
III/4191
IP4b
Zóna
9.27
0.81
6.37
2.45
5.60
2.03
4.12
K-AUTOBUS
Lock to Lock Time : 6.00 s Width
Steering Angle : 36.20 deg Track
Articulating Angle : 70.00 deg
IS11c
IS4b
IS3c
Slavkovský zámek
ROUSÍNOV
Centrum
MK Polní
C4a
III/0501
IP4b
4 m
III/4191
ROUSÍNOV 9
Centrum
BRNO 50
B2
C2c
B2
B2
C2c
C2c
C2c
B30
Z2
STAVBA ZAJISTÍ BEZPEČNÝ A BEZBARIÉROVÝ PRŮCHOD.
IS11c
B2
C2c
IS11c
STAVBA ZAJISTÍ BEZPEČNÝ A BEZBARIÉROVÝ PRŮCHOD.
IP4b
C2b
IP4b
IP4b
IS11c
B30
Z2
IS10b
C4b
IP4b
STAVBA ZAJISTÍ BEZPEČNÝ A BEZBARIÉROVÝ PRŮCHOD.
A12a
IS11c
C2b
UH. HRADIŠTĚ
BRNO
Slavkovské bojiště
50
E50
M
VESELÍ N. M.
KYJOV
54
Zóna
UH. HRADIŠTĚ 50
KYJOV 54
IS1c
IS3c
IS3c
BRNO 50
IS3c
ROUSÍNOV 9
Centrum
UH. HRADIŠTĚ
KYJOV
50
54

Meters
: 2.50
: 2.50

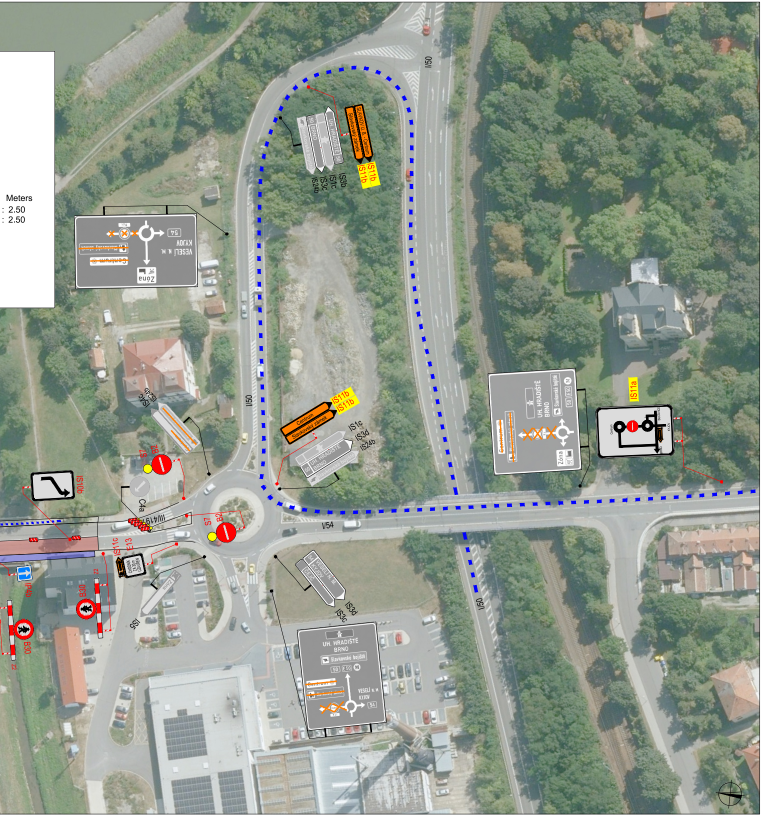
I/50
SLAVKOV U B. - Centrum
Slavkovský zámek
IS11b
IS11b
50 BRNO
UH. HRADIŠTĚ 50
IS24b
IS3c
IS1c
IS3b
VESELÍ N. M.
KYJOV
54
Centrum
Slavkovský zámek
Zóna
IS24b
IS4b
B2
S7
IS10b
C4a
III/419
I/54
IS11c
E13
IP4b
B30
Z2
IS5
Zóna
Centrum
Slavkovský zámek
IS11b
IS11b
IS1c
IS3d
IS24b
UH. HRADIŠTĚ
BRNO
UH. HRADIŠTĚ
BRNO
Slavkovské bojiště
50
E50
Zóna
IS11a
VESELÍ N. M.
KYJOV
IS3d
IS3c
UH. HRADIŠTĚ
BRNO
Slavkovské bojiště
50
E50
Centrum
VESELÍ N. M.
KYJOV
54
I/50

01 Situace objízdné trasy

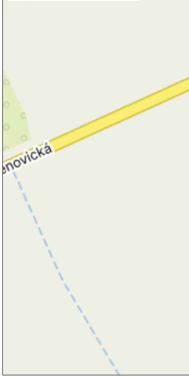

02 Situace objízdné trasy

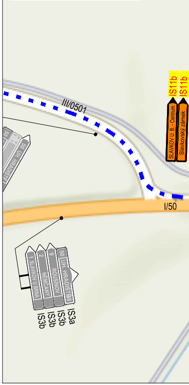
III/0501
I/50
IS11b
IS11b
SLAVKOV U B. - Centrum
Slavkovský zámek
50 UH. HRADIŠTĚ
ROUSÍNOV
NEMOCNICE
SLAVKOV U BRNA
IS3a
IS3b
IS3b

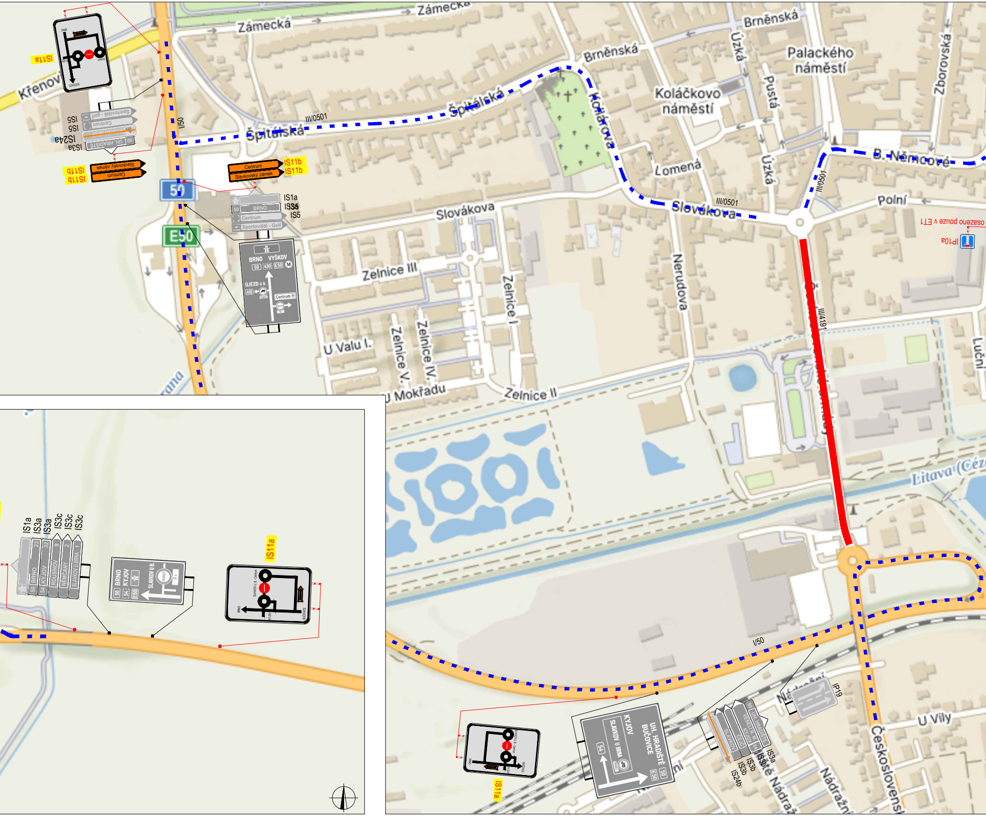
Zámecká
Zámecká
Křenov
IS1a
IS5
IS5
IS24a
IS3a
50 UH. HRADIŠTĚ
Centrum
Sportoviště - golf
IS11b
IS11b
Slavkovský zámek
Centrum
Centrum
Slavkovský zámek
IS11b
IS11b
I/50
III/0501
Špitálská
Špitálská
50
E50
IS1a
IS5
IS5
BRNO
Centrum
Sportoviště - Golf
BRNO VYŠKOV
50 430 E50
ÚJEZD U B.
416
Centrum
Brněnská
Brněnská
Úzká
Úzká
Pustá
Palackého náměstí
Koláčkovo náměstí
Zborovská
Kollárova
Lomená
B. Němcové
III/0501
III/0501
Polní
Slovákova
Slovákova
osazeno pouze v ET1
IP10a
Zelnice III
Zelnice I
Nerudova
III/4191
U Valu I.
Zelnice V.
Zelnice IV.
U Mokřadu
Zelnice II
Litava (Céz
Luční
IS1a
IS3a
IS3a
IS3c
IS3c
IS3c
50 BRNO 23
54 KYJOV 32
ROUSÍNOV 9
NĚMČANY 2
SLAVKOV U BRNA 1
BRNO KYJOV
SLAVKOV U B.
50 54 E50
IS11a
I/50
IP19
U Vily
IS11a
UH. HRADIŠTĚ BUČOVICE
KYJOV
SLAVKOV U BRNA
54
50 E50
IS3a
IS3b
IS3b
IS24b
Nádražní
Nádražní
Československ

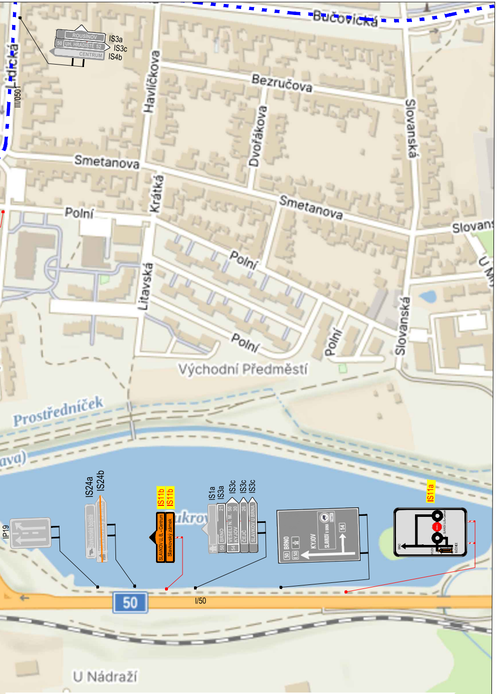
Bučovická
Lidická
III/0501
ROUSÍNOV
50 UH. HRADIŠTĚ 52
CENTRUM
IS3a
IS3c
IS4b
Havlíčkova
Bezručova
Dvořákova
Slovanská
Smetanova
Krátká
Smetanova
Polní
Slovanská
Litavská
Polní
Polní
Polní
Slovanská
Východní Předměstí
Prostředníček
IP19
IS24a
IS24b
IS11b
IS11b
IS1a
IS3a
IS3c
IS3c
IS3c
IS11a
BRNO
KYJOV
SLAVKOV U BRNA
50
54
I/50
U Nádraží

Uzavírka silnice III/4191 v km od 0,000 do 0,400 provozního staničení.

Objízdné trasy jsou navrženy aby bylo eliminováno co nejvíce odbočení vlevo

Objízdná trasa pro vozidla jedoucí ze směru od Uherského Hradiště:
I/50 - III/0501

Objízdná trasa pro vozidla jedoucí ze směru od Brna:
I/50 - III/0501

Objízdná trasa pro vozidla jedoucí ze směru od Kyjova:
I/54 - I/50 - III/0501

SITUACE ŠIRŠÍCH VZTAHŮ

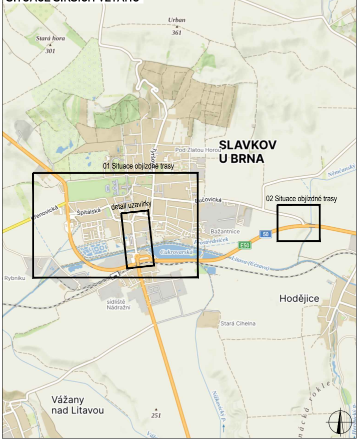
Urban
361
Stará hora
301
SLAVKOV
U BRNA
Pod Zlatou Horou
01 Situace objízdné trasy
detail uzavírky
02 Situace objízdné trasy
Bučovická
Špitálská
Bažantnice
Prostředníček
Cukrovarská
Litava (Cézava)
50
E50
Rybníky
sídliště Nádražní
Hodějice
Stará Cihelna
Vážany
nad Litavou
251

LEGENDA

STOP P6	TRVALÉ SVISLÉ DOPRAVNÍ ZNAČENÍ
STOP P6	DOČASNĚ ZNEPLATNĚNÉ TRVALÉ DOPRAVNÍ ZNAČENÍ
STOP P6	NAVRŽENÉ PŘECHODNÉ DOPRAVNÍ ZNAČENÍ
🟥	UZAVŘENÝ ÚSEK
┅	OBJÍZDNÁ TRASA

PLATNOST DOKUMENTACE

POLICIE ČESKÉ REPUBLIKY

V .... dne ....

V .... dne ....

V .... dne ....

V .... dne ....

Použité dopravní značení bude v základní velikosti a v reflexním provedení tř.1
K návrhu dopravního značení bylo využito: TP 65 Zásady pro dopravní značení na pozemních komunikacích,

VYPRACOVAL:	Roman Stehlík roman.stehlik@zlinmark.cz	
NÁZEV STAVBY:	III/4191 Slavkov u Brna, ul. ČS armády	
OBSAH:	DOPRAVNĚ - INŽENÝRSKÁ OPATŘENÍ ETAPA 1	

KÓD ZAKÁZKY:	
ČÍSLO ZAKÁZKY:	283/2026
FORMÁT:	1x A4
ÚČEL:	RDS
ČÍSLO PŘÍLOHY:	01
DATUM:	09/2026

ZLINMARK DZ s.r.o.
Luleč 311
683 03 Luleč
Mail.: zlinmark@zlinmark.cz
www.zlinmark.cz